

EDITAL DE RESERVAS DE VAGAS DO PROFMAT UFRB 01/2021

Estabelece normas e condições para a reserva de vagas para pessoas negras, quilombolas, indígenas, pessoas trans (transgêneros, transexuais e travestis) e pessoas portadoras de deficiências no Exame Nacional de Acesso ao Mestrado Profissional em Matemática em Rede Nacional do Centro de Ciências Exatas e Tecnológicas Universidade Federal do Recôncavo da Bahia, para ingresso no primeiro semestre acadêmico do ano de 2022.

1. DO EDITAL DE SELEÇÃO

CONSIDERANDO a Portaria Normativa nº 13, de 11 de maio de 2016, do Ministério da Educação;

CONSIDERANDO a Resolução nº 033/2018 do Conselho Universitário da Universidade Federal do Recôncavo da Bahia, de 11 de junho de 2018;

CONSIDERANDO a Resolução nº 003/2018 do Conselho Acadêmico da Universidade Federal do Recôncavo da Bahia, de 02 de outubro de 2018;

CONSIDERANDO o Edital nº 013/2021 da Coordenação Acadêmica Nacional do Profmat, de 25 de agosto de 2021;

A Coordenação Acadêmica Institucional do Programa de Mestrado Profissional em Matemática em Rede Nacional da Instituição Associada Universidade Federal do Recôncavo da Bahia, torna público o processo de inscrição no sistema de reserva de vagas para pessoas negras, quilombolas, indígenas, pessoas trans (transgêneros, transexuais e travestis) e pessoas portadoras de deficiências no Exame Nacional de Acesso ao Mestrado Profissional em Matemática em Rede Nacional do Centro de Ciências Exatas e Tecnológicas Universidade Federal do Recôncavo da Bahia, para ingresso no primeiro semestre acadêmico do ano de 2022, conforme as normas e condições especificadas no presente edital.

2. DO CRONOGRAMA DE ATIVIDADES DO EDITAL

ATIVIDADE	DATA/PERÍODO
Inscrições via SIGAA	08 de setembro a 25 de outubro de 2021 até as 17h, horário oficial de Brasília
Homologação da inscrição para o sistema de reserva de vagas	05 de novembro de 2021



PROFMAT

UNIVERSIDADE FEDERAL DO RECÔNCAVO DA BAHIA
CENTRO DE CIÊNCIAS EXATAS E TECNOLÓGICAS
PROGRAMA DE MESTRADO PROFISSIONAL EM
MATEMÁTICA EM REDE NACIONAL

Centro de
Ciências Exatas
e Tecnológicas



Resultado preliminar do Processo de heteroidentificação	A ser divulgada no site do Programa
Prazo para interposição de recurso ao resultado do Processo de heteroidentificação	A ser divulgada no site do Programa
Resultado do Processo de heteroidentificação	A ser divulgada no site do Programa
Data limite para divulgação do resultado final do processo seletivo	21 de dezembro de 2021

3. DAS DISPOSIÇÕES PRELIMINARES

3.1. O total de vagas ofertadas pela Comissão Acadêmica da Instituição Associada UFRB é doze (12) vagas, segundo o Edital Nacional de Acesso para Ingresso no Profmat em 2022 (Edital nº 013/2021). Destas vagas, sete (7) vagas serão destinadas para ampla concorrência e cinco (5) vagas serão reservadas à política de cotas.

3.2. Este edital específico é parte do Edital Nacional de Acesso para Ingresso no Profmat em 2022 (Edital nº 013/2021) e podem se inscrever nele APENAS pessoas que se inscreveram previamente no citado Edital nº 013/2021 e desejam concorrer às vagas reservadas oferecidas pela UFRB.

3.3 . O presente edital, no que concerne à política de cotas, está amparado pela Resolução CONAC 033/2018, a qual dispõe sobre o sistema de cotas raciais para o acesso e outras políticas de ações afirmativas para a Permanência de Estudantes Negras(os), Quilombolas, Indígenas, Pessoas Trans (Transgêneros, Transexuais e Travestis) e Pessoas com Deficiência em todos os cursos de pós-graduação da Universidade Federal do Recôncavo da Bahia.

3.4. Dentre as vagas oferecidas neste edital, atendendo à política de cotas, duas (2) vagas poderão ser destinadas a candidatos autodeclarados Negros, correspondente a 20% (vinte por cento) das vagas, uma (1) vaga para Pessoas com Deficiência, correspondente a 5% (cinco por cento) das vagas, e duas (2) vagas para Indígenas, Quilombolas e Pessoas Trans, correspondente a 15% (quinze por cento) das vagas.

3.5. Os candidatos Negros, Quilombolas, Indígenas, Pessoas Trans e Pessoas com Deficiência concorrerão concomitantemente às vagas reservadas e às vagas destinadas à ampla concorrência, de acordo com sua classificação no processo seletivo.

3.6. Os candidatos Negros, Quilombolas, Indígenas, Pessoas Trans e Pessoas com deficiência aprovados dentro do número de vagas oferecido pela ampla concorrência não serão computados para efeito do preenchimento das vagas reservadas.

3.7. Na hipótese de não haver candidatos aprovados em número suficiente em determinada modalidade de reserva de vagas, a(s) respectiva(s) vaga(s) não preenchida(s) será(ão) deslocada(s) para a ampla concorrência.



PROFMAT

UNIVERSIDADE FEDERAL DO RECÔNCAVO DA BAHIA
CENTRO DE CIÊNCIAS EXATAS E TECNOLÓGICAS
PROGRAMA DE MESTRADO PROFISSIONAL EM
MATEMÁTICA EM REDE NACIONAL

Centro de
Ciências Exatas
e Tecnológicas

UF
B
Universidade Federal do
Recôncavo da Bahia

3.8. Cabe ao COPARC, através de suas Comissões, a análise da documentação relativa aos(às) candidatos(as) optantes pela reserva de vagas para deferimento ou indeferimento da auto identificação/autodeclaração.

3.8.1. A ausência de qualquer dos documentos solicitados ou documentos corrompidos/inacessíveis/ilegíveis/não visualizáveis, implicará que a inscrição pelas vagas reservadas será convertida em inscrição pela ampla concorrência.

3.9. Todos os candidatos que optarem pelas vagas reservadas a candidatos autodeclarados Negros, mesmo que tenham nota para aprovação pela ampla concorrência, deverão passar pela heteroidentificação, exceto aqueles a que se refere o item 2.7.1.

3.10. O(A) candidato(a) que tiver sua auto identificação/autodeclaração indeferida pela COPARC/CAPED será eliminado(a) do processo seletivo, mesmo que tenha nota para aprovação na ampla concorrência, conforme Resolução CONSUNI 03/2018 da UFRB.

4. DO PROCESSO DE HETEROIDENTIFICAÇÃO

4.1. Procedimentos para candidatos autodeclarados negros:

4.1.1. A Comissão de Aferição de Autodeclaração da UFRB (CAAD), constituída pela Resolução CONSUNI 003/2018, procederá a heteroidentificação dos(as) candidatos(as) pretos ou pardos a partir da análise dos seguintes documentos a serem postados no sistema SIGAA no momento de sua inscrição neste edital:

- I. formulário de Autodeclaração Étnico Racial devidamente preenchido e assinado (**Anexo A**);
- II. uma foto frontal e uma foto de perfil individuais, recentes e coloridas, de acordo com as seguintes especificações:
 - a) 01 foto frontal (de frente, de acordo com a Figura 01): colorida, da região da cabeça **até a região do ombro**, de forma completamente visível e centralizada;
 - b) 01 foto de perfil (de lado, de acordo com a Figura 02): colorida, **do ombro para cima**, rosto e corpo de lado na foto;
 - c) com boa resolução;
 - d) com boa iluminação: fazer a foto durante o dia, próximo de uma janela aberta ou de uma lâmpada acesa, posicionando seu rosto a favor da luz, ou até mesmo fazer em área externa aproveitando a luz do sol;
 - e) fundo claro: procurar parede clara;
 - f) sem maquiagem;
 - g) sem filtros de edição;
 - h) sem adereços (óculos, bonés e outros que possam cobrir cabelos, pescoço e braços); e
 - i) formato da foto: **png ou jpg ou jpeg**.



Figura 01 - Modelo de foto frontal

Figura 02 - Modelo de foto de perfil

Fonte: UFRB / ASCOM

Fonte: UFRB / ASCOM

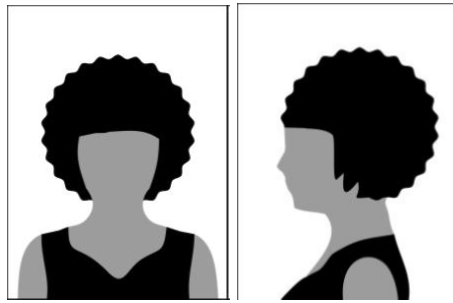
III. 01 vídeo, que deverá ser gravado e postado no sistema SIGAA no momento da inscrição do(a) candidato(a) neste edital e que deverá obedecer às seguintes especificações:

- a) no ato da gravação do vídeo, o(a) candidato(a) deverá dizer a seguinte frase: “Eu, [dizer o nome completo], CPF [dizer o número do CPF], me autodeclaro [dizer uma das opções: da cor parda ou da cor preta]”;
- b) posição frontal: região da cabeça (inteira) **até a região do ombro**, de forma completamente visível e centralizada;
- c) imagem colorida (não será aceito vídeo em preto e branco);
- d) boa iluminação: gravar o vídeo durante o dia, próximo de uma janela aberta ou de uma lâmpada acesa, posicionando seu rosto a favor da luz, ou até mesmo gravar em área externa aproveitando a luz do sol;
- e) fundo claro: procurar parede clara;
- f) sem maquiagem;
- g) sem filtros de edição;
- h) sem adereços (óculos, bonés e outros que possam cobrir cabelos, pescoço e braços); e
- i) formato do vídeo: **mp4** ou **mov** ou **avi** ou **flv** ou **webm** ou **wmv** ou **mkv** ou **3gp** ou **mpeg** ou **ogg**.

4.1.2. O procedimento de heteroidentificação dos(as) candidatos(as) pretos ou pardos será mediante análise dos aspectos fenotípicos por meio do vídeo e das fotos anexados ao sistema na inscrição. De acordo com § 1º do Art. 14 da Resolução CONSUNI Nº 003/2018 – UFRB, entende-se por fenótipo o conjunto de características físicas do indivíduo, predominantemente a cor da pele, a textura do cabelo e os aspectos faciais, que, combinados ou não, permitirão validar ou invalidar a autodeclaração, considerando o quesito de cor e raça usado pelo Instituto Brasileiro de Geografia e Estatística (IBGE) e excluídas as considerações sobre ascendência;

4.1.3. A UFRB não aceitará vídeo ou foto realizada ou alterada por meio de engenharia social, bem como não se responsabilizará por aquela não recebida por quaisquer motivos de ordem técnica de computadores, falhas de comunicação, congestionamento das linhas



PROFMAT

UNIVERSIDADE FEDERAL DO RECÔNCAVO DA BAHIA
CENTRO DE CIÊNCIAS EXATAS E TECNOLÓGICAS
PROGRAMA DE MESTRADO PROFISSIONAL EM
MATEMÁTICA EM REDE NACIONAL

Centro de
Ciências Exatas
e Tecnológicas

UF
B
Universidade Federal do
Recôncavo da Bahia

de comunicação, por procedimento indevido, bem como por outros fatores que impossibilitem a transferência de dados, sendo de responsabilidade do(a) candidato(a) acompanhar a situação da postagem das mídias digitais;

4.1.4. Não serão considerados quaisquer registros ou documentos pretéritos eventualmente apresentados, inclusive imagem e certidões referentes a confirmação em procedimentos de heteroidentificação realizados em concursos públicos federais, estaduais, distritais e municipais, mesmo sendo de outras instituições de ensino;

4.1.5. A UFRB reserva-se o direito de convocar o(a) candidato(a), a qualquer tempo, para procedimento de heteroidentificação presencial, ou de forma remota através de videoconferência, garantindo a ampla defesa e o contraditório, diante da presença de indícios de fraude ou denúncias, que não atendam às exigências do edital que rege este processo ou demais normas aplicáveis, mesmo na condição de matrícula confirmada, podendo acarretar o **cancelamento da matrícula**.

4.2. Procedimentos para candidatos autodeclarados indígenas:

4.2.1. A aferição dos candidatos que se autodeclararem indígenas será realizada pela CAAD mediante a apresentação e análise dos seguintes documentos:

- I. Termo de Autodeclaração de Identidade Indígena (TADII) devidamente preenchido, assinado e com foto anexada (**Anexo B**);
- II. 3 (três) declarações distintas, assinadas, cada uma, por uma liderança reconhecida, de sua comunidade sobre a sua condição de pertencimento étnico.

4.3. Procedimentos para candidatos autodeclarados quilombolas:

4.3.1. Para a realização de aferição pelo CAAD dos candidatos que se autodeclararem quilombolas, é requerido:

- I. Formulário termo de autodeclaração de identidade quilombola (TAIQ) devidamente preenchido, assinado e com foto anexada (**Anexo C**);
- II. Declaração de sua respectiva comunidade que o(a) candidato(a) reside em comunidade remanescente de quilombo, assinada por pelo menos 1 (uma) liderança reconhecida pela comunidade (**Anexo D**), ou comprovante de residência de comunidade quilombola (Original e Cópia);
- III. Ata ou outro documento comprobatório da condição de liderança, com reconhecimento de firma em cartório.

4.4. Procedimentos para candidatos autodeclarados Pessoa Trans (transgênero, transsexual e travesti):

4.4.1. Os candidatos que se autodeclararem Pessoa Trans (transgênero, transsexual e travesti) deverão preencher formulário de autodeclaração de Pessoa Trans devidamente



PROFMAT

UNIVERSIDADE FEDERAL DO RECÔNCAVO DA BAHIA
CENTRO DE CIÊNCIAS EXATAS E TECNOLÓGICAS
PROGRAMA DE MESTRADO PROFISSIONAL EM
MATEMÁTICA EM REDE NACIONAL

Centro de
Ciências Exatas
e Tecnológicas

UF
B
Universidade Federal do
Recôncavo da Bahia

preenchido, assinado e com anexação de foto (TAPT) **(Anexo E)** no ato da inscrição neste edital.

4.5. Procedimentos para candidatos autodeclarados Pessoa com Deficiência:

4.5.1. A aferição de candidatos que se autodeclararem Pessoa com Deficiência será realizada pela Comissão de Aferição de Pessoa com Deficiência (CAPED) (Acadêmica), baseada na Lei 13.146/2015, Decreto 5.296/2004 e Decreto 3.298/99. A CAPED fará análise e verificação do Laudo Médico assinado por médico especialista na área da deficiência alegada pelo(a) candidato(a) atestando a espécie e o grau ou nível de deficiência. Essa análise e verificação serão realizadas, obrigatoriamente, com a presença do(a) candidato(a).

4.5.2. O(A) candidato(a) que se indicar ser Pessoa com Deficiência deverá apresentar à CAPED:

- I. Formulário de Identificação da Pessoa com Deficiência devidamente preenchido, assinado e com foto anexada **(Anexo F)**;
- II. Relatório Descritivo de Funcionalidade **(Anexo G)**;
- III. Laudo Médico emitido nos últimos 12 (doze) meses:
 - a. Nos casos em que a deficiência aparente irreversibilidade, o prazo de validade de laudo não será exigido, desde que o apresentado ateste a espécie, o grau ou o nível de deficiência com expressa referência ao Código correspondente da Classificação Estatística Internacional de Doenças e Problemas Relacionados à Saúde (CID em vigor);
 - b. O Laudo médico deverá conter o código correspondente da Classificação Internacional de Doença (CID), o nome legível e número do registro no Conselho Regional de Medicina (CRM) do médico que forneceu o laudo, além de fornecer detalhes sobre as limitações funcionais do(a) candidato(a) na prática;
 - c. O(A) candidato/a com deficiência auditiva, além do referido laudo, deverá apresentar exame de audiometria, no qual conste o nome legível, assinatura e número do Conselho de Classe do profissional que realizou o exame;
 - d. O/a candidato/a com deficiência visual, além do referido laudo, deverá apresentar exame de acuidade visual no qual conste o nome legível, assinatura e número do Conselho de Classe do profissional que realizou o exame;
 - e. Para candidatos/as com deficiência intelectual, somente será aceito laudo emitido por médico psiquiatra ou neurologista.

5. DAS INSCRIÇÕES

5.1. As inscrições para este edital de reserva de vagas para pessoas negras, quilombolas, indígenas, pessoas trans (transgêneros, transexuais e travestis) e pessoas portadoras de deficiências serão realizadas somente via internet e estarão disponíveis em link próprio no sítio do Profmat/UFRB disponível no endereço <https://www.ufrb.edu.br/profmat>.



PROFMAT

UNIVERSIDADE FEDERAL DO RECÔNCAVO DA BAHIA
CENTRO DE CIÊNCIAS EXATAS E TECNOLÓGICAS
PROGRAMA DE MESTRADO PROFISSIONAL EM
MATEMÁTICA EM REDE NACIONAL

Centro de
Ciências Exatas
e Tecnológicas



5.1.1. **A inscrição neste edital de reservas de vagas não garante a inscrição no Edital Nacional de Acesso para ingresso no Profmat em 2022 (Edital Nº 13/2021).**

5.1.2 O candidato que fizer a inscrição neste edital de reserva de vagas e não fizer a inscrição no Edital Nacional de Acesso para Ingresso no Profmat em 2022, terá a sua inscrição indeferida neste edital de reserva de vagas.

5.2. O(A) candidato(a) deverá acessar o Sistema Integrado de Gestão de Atividades Acadêmicas – SIGAA / Processos Seletivos *Stricto Sensu* e selecionar o Processo Seletivo Aluno Regular 2022.1 – Edital de Reserva de Vagas do Profmat UFRB 01/2021, conforme indicado no **Manual do candidato**, disponível no site do programa, a fim de preencher o formulário eletrônico e anexar os documentos solicitados.

5.3. Os dados solicitados no formulário eletrônico devem ser informados pelo(a) candidato(a), que se responsabilizará pela exatidão dos mesmos.

5.4. No ato da inscrição, o(a) candidato(a) deverá submeter os documentos SALVOS no **formato .pdf, limite de 20 MB**, nomeando os arquivos com as iniciais do seu nome, seguido da indicação do conteúdo, conforme exemplo: Autodeclaração do candidato Maria de Sousa, nome do arquivo, MSAutodeclaracao.

5.5. Os documentos a serem apresentados na inscrição serão os seguintes:

5.5.1. Arquivo digital **único**, em **formato .pdf**, contendo cópia dos documentos: Documento de Identidade nacionalmente válido com foto; Cadastro de Pessoa Física (CPF) para brasileiros e passaporte para estrangeiros.

5.5.2. O(a) candidato(a) optante pela reserva de vagas para NEGROS, INDÍGENAS, QUILOMBOLAS, pessoas com DEFICIÊNCIA e pessoas TRANS deverá submeter, em **formato .pdf**, o respectivo formulário de autodeclaração, bem como toda a documentação comprobatória indicada no item 3, em arquivo digital único, **formato .pdf**. Caso o arquivo ultrapasse o limite de 20 MB, o mesmo deve ser dividido e o arquivo complementar deve ser nomeado e anexado, conforme indicação do questionário no sistema;

5.5.3. Autodeclaração de veracidade das informações apresentadas, em arquivo digital único, **formato .pdf (Anexo I)**.

6. DOS RECURSOS

6.1. O(a) candidato(a) que tenha justificativas para contestar o resultado deste edital, poderá apresentar recurso, documentado e circunstanciado de acordo com modelo disponível no **(Anexo H)**.

6.2. Os recursos deverão ser enviados para o email do Programa profmat@cetec.ufrb.edu.br e somente serão aceitos a partir da data/horário de divulgação do resultado de cada atividade até às



PROFMAT

UNIVERSIDADE FEDERAL DO RECÔNCAVO DA BAHIA
CENTRO DE CIÊNCIAS EXATAS E TECNOLÓGICAS
PROGRAMA DE MESTRADO PROFISSIONAL EM
MATEMÁTICA EM REDE NACIONAL

Centro de
Ciências Exatas
e Tecnológicas

UFB
Universidade Federal do
Recôncavo da Bahia

23h59min da data limite para interposição de recurso da respectiva etapa indicada no Cronograma do Edital.

6.2.1. Os recursos serão apresentados à respectiva Comissão da COPARC, que, se não reconsiderar, encaminhará à Comissão Recursal (CORE).

6.3. Não será admitida/considerada a juntada de documentos de qualquer natureza em nenhuma etapa do recurso.

6.4. Os recursos serão julgados pela COPARC e o resultado de seu julgamento, em cada etapa, será divulgado no sítio do Profmat (www.ufrb.edu.br/profmat), em data descrita no Cronograma deste Edital.

6.5. Admitir-se-á um único recurso para cada candidato(a). No caso de envio de mais de um recurso, será admitido e analisado apenas o último.

7. DAS DISPOSIÇÕES FINAIS:

7.1. Todos os Anexos A – I, relativos às vagas reservadas, estão disponíveis no sítio do Programa no endereço <https://www.ufrb.edu.br/profmat>.

7.2. O(a) candidato(a) que realizar inscrição para reserva de vagas terá indicado aceite às normas de todo o conteúdo disposto neste edital.

7.3. É de responsabilidade do candidato(a) arquivar o comprovante de inscrição emitido pelo sistema como único documento válido de que a inscrição foi efetivada no sistema.

7.4. É de inteira responsabilidade do(a) candidato(a) acompanhar as atualizações do processo seletivo pelo sítio do Programa no endereço <https://www.ufrb.edu.br/profmat>.

7.5. Constatada, a qualquer tempo, a falsidade das informações prestadas, o(a) candidato(a) responderá administrativa, civil e criminalmente, bem como terá sua inscrição/matricula cancelada.

7.6. Os casos omissos neste edital serão resolvidos pelo Colegiado do Mestrado Profissional em Matemática em Rede Nacional da Instituição Associada Universidade Federal do Recôncavo da Bahia.

Cruz das Almas, 08 de setembro de 2021.

Prof. Dra. Julianna Pinele Santos Porto
Coordenação Acadêmica Institucional Profmat/UFRB



MINISTÉRIO DA EDUCAÇÃO
UNIVERSIDADE FEDERAL DO RECÔNCAVO DA BAHIA
Comitê de Acompanhamento de Políticas Afirmativas e Acesso à Reserva de Cotas
Comissão de Aferição de Autodeclaração

FOTO
3X4
(Atual e
Colorida)

ANEXO A

AUTODECLARAÇÃO ÉTNICO-RACIAL

Eu, _____, portador/a do CPF n.º _____ e documento de identidade n.º _____, convocado/a para aferição na UFRB relativo ao período letivo _____, candidato/a ao ingresso no Programa de Pós-Graduação em _____, **declaro-me: PRETO/A** **PARDO/A**

Os seguintes motivos justificam minha autodeclaração:

Declaro ainda serem verdadeiras as informações prestadas, e estar ciente que a declaração inverídica, uma vez comprovada mediante procedimento institucional, implicará no cancelamento da matrícula na Universidade Federal do Recôncavo da Bahia – UFRB (conforme § 4º do artigo 41 da Resolução CONSUNI nº 003/2018) e que estou ciente de que a informação falsa poderá submeter-me ao previsto no art. 299 do Código Penal Brasileiro.

_____, _____ de _____ de _____.
(local) (dia) (mês) (ano)

Assinatura do/a Declarante

Parecer Motivado	
A Comissão de aferição de autodeclaração, conforme portaria normativa nº 04/2018 do MPOG e Resolução CONSUNI Nº 3/2018, considerou para fins de ingresso na UFRB, apenas as características fenotípicas do/ candidato/a (conjunto de características físicas do indivíduo, predominantemente a cor da pele, a textura do cabelo e os aspectos faciais)	
As características fenotípicas confirmam a autodeclaração ()	As características fenotípicas não confirmam a autodeclaração ()
Data: ____/____/____	
_____ Presidente da Comissão	



MINISTÉRIO DA EDUCAÇÃO
UNIVERSIDADE FEDERAL DO RECÔNCAVO DA BAHIA
Comitê de Acompanhamento de Políticas Afirmativas e Acesso à Reserva de Cotas
Comissão de Aferição de Autodeclaração

FOTO
3X4
(Atual e
Colorida)

ANEXO B

TERMO DE AUTODECLARAÇÃO DE IDENTIDADE INDÍGENA – TADII

Eu, _____, portador/a do CPF n.º _____ e documento de identidade n.º _____, convocado/a para aferição na UFRB relativo ao período letivo _____, candidato/a ao ingresso no Programa de Pós-Graduação em _____, **declaro meu pertencimento ao povo indígena** _____.

Declaro ainda serem verdadeiras as informações prestadas, e estar ciente que a declaração inverídica, uma vez comprovada mediante procedimento institucional, implicará no cancelamento da matrícula na Universidade Federal do Recôncavo da Bahia – UFRB (conforme § 4º do artigo 41 da Resolução CONSUNI n.º 003/2018) e que estou ciente de que a informação falsa poderá submeter-me ao previsto no art. 299 do Código Penal Brasileiro.

_____, _____ de _____ de _____
(local) (dia) (mês) (ano)

Assinatura do/a Declarante

Para uso da Comissão

O (A) Indígena apresentou:

() Registro de Nascimento Indígenas – RANI; e/ou

() Declaração da Fundação Nacional do Índio – FUNAI e 03 declarações de sua comunidade sobre a sua condição de pertencimento étnico.

Parecer Motivado

A Comissão de aferição de autodeclaração, considerou para fins de ingresso na UFRB, as documentações apresentadas de pertencimento ao povo indígena.

Os documentos apresentados **confirmam** a autodeclaração indígena ()

Os documentos apresentados **não confirmam** a autodeclaração indígena ()

Data: ____/____/____

Presidente da Comissão



MINISTÉRIO DA EDUCAÇÃO
UNIVERSIDADE FEDERAL DO RECÔNCAVO DA BAHIA
Comitê de Acompanhamento de Políticas Afirmativas e Acesso à Reserva de Cotas
Comissão de Aferição de Autodeclaração

FOTO
3X4
(Atual e
Colorida)

ANEXO C

TERMO DE AUTODECLARAÇÃO DE IDENTIDADE QUILOMBOLA – TAIQ

Eu, _____, portador/a do CPF n.º _____ e documento de identidade n.º _____, convocado/a para aferição na UFRB relativo ao período letivo _____, candidato/a ao ingresso no Programa de Pós-Graduação em _____, **declaro meu pertencimento à comunidade quilombola** _____ situada no/s Município/s de _____, Estado _____ e que mantenho laços familiares, econômicos, sociais e culturais com a referida comunidade.

Declaro ainda serem verdadeiras as informações prestadas, e estar ciente que a declaração inverídica, uma vez comprovada mediante procedimento institucional, implicará no cancelamento da matrícula na Universidade Federal do Recôncavo da Bahia – UFRB (conforme § 4º do artigo 41 da Resolução CONSUNI n.º 003/2018) e que estou ciente de que a informação falsa poderá submeter-me ao previsto no art. 299 do Código Penal Brasileiro.

_____, _____ de _____ de _____
(local) (dia) (mês) (ano)

Assinatura do/a Declarante

Parecer Motivado

A Comissão de aferição de autodeclaração, considerou para fins de ingresso na UFRB, as documentações apresentadas de pertencimento à comunidade quilombola.

Os documentos apresentados **confirmam** a autodeclaração quilombola ()

Os documentos apresentados **não confirmam** a autodeclaração quilombola ()

Data: ___/___/___

Presidente da Comissão



MINISTÉRIO DA EDUCAÇÃO
UNIVERSIDADE FEDERAL DO RECÔNCAVO DA BAHIA
Comitê de Acompanhamento de Políticas Afirmativas e Acesso à Reserva de Cotas
Comissão de Aferição de Autodeclaração

ANEXO D

**DECLARAÇÃO DE PERTENCIMENTO ÉTNICO PARA MORADORES REMANESCENTES DE
COMUNIDADES QUILOMBOLAS**

Eu/Nós, abaixo assinado/s, declaro/amos para os devidos fins de direito que o/a candidato/a _____, RG n.º _____, CPF n.º _____, nascido em ____/____/____, pertencente á comunidade quilombola _____ é **membro desta comunidade**, situada no Município _____, Estado _____.

Declaro/amos ainda serem verdadeiras as informações prestadas, e estar/mos ciente que a declaração inverídica, uma vez comprovada mediante procedimento institucional, implicará no cancelamento da matrícula na Universidade Federal do Recôncavo da Bahia – UFRB (conforme § 4º do artigo 41 da Resolução CONSUNI nº 003/2018).

Declaro/amos ainda que estou/amos ciente/s de que a informação falsa poderá submeter-me ao previsto no art. 299 do Código Penal Brasileiro.

_____, _____ de _____ de _____
(local) (dia) (mês) (ano)

Liderança

RG: _____

CPF: _____



MINISTERIO DA EDUCAÇÃO
UNIVERSIDADE FEDERAL DO RECÔNCAVO DA BAHIA
Comitê de Acompanhamento de Políticas Afirmitivas e Acesso à Reserva de Cotas
Comissão de Aferição de Autodeclaração

FOTO
3X4
(Atual e
Colorida)

ANEXO E

TERMO DE AUTODECLARAÇÃO DE PESSOA TRANS (TRANSGÊNERO, TRANSSEXUAL, TRAVESTI) - TAPT

Eu, _____, portador/a do CPF n.º _____ e documento de identidade n.º _____, optante pelo nome social _____, candidato/a ao ingresso no Programa de Pós-Graduação em _____, para ingresso no período letivo _____, **declaro minha condição de PESSOA TRANS (transgênero, transsexual, travesti):**

TRANSGÊNERO TRANSSEXUAL TRAVESTI

Declaro ainda, serem verdadeiras as informações prestadas, e estar ciente que a declaração inverídica, uma vez comprovada mediante procedimento institucional, implicará no cancelamento da matrícula na Universidade Federal do Recôncavo da Bahia – UFRB (conforme § 4º do artigo 41 da Resolução CONSUNI nº 003/2018) e que estou ciente de que a informação falsa poderá submeter-me ao previsto no art. 299 do Código Penal Brasileiro.

_____, _____ de _____ de _____
(local) (dia) (mês) (ano)

Assinatura do/a Declarante



MINISTÉRIO DA EDUCAÇÃO
UNIVERSIDADE FEDERAL DO RECÔNCAVO DA BAHIA
Comitê de Acompanhamento de Políticas Afirmativas e Acesso à Reserva de Cotas
Comissão de Aferição de Autodeclaração

FOTO
3X4
(Atual e
Colorida)

ANEXO F

FORMULÁRIO DE IDENTIFICAÇÃO DA PESSOA COM DEFICIÊNCIA

Eu, _____, CPF n.º _____, portador/a do RG n.º _____, candidato/a ao ingresso no Programa de Pós-Graduação em _____, para ingresso no período letivo _____, declaro possuir deficiência:

TIPO DE DEFICIENCIA:

- Física
 Intelectual
 Auditiva
 Múltipla
 Visual
 Espectro Autista

Declaro ainda, serem verdadeiras as informações prestadas, e estar ciente que a declaração inverídica, uma vez comprovada mediante procedimento institucional, implicará no cancelamento da matrícula na Universidade Federal do Recôncavo da Bahia – UFRB (Portaria Normativa nº 9, de 05 de Maio de 2017, do Ministério da Educação).

Declaro ainda que estou ciente de que a informação falsa poderá submeter-me ao previsto no art. 299 do Código Penal Brasileiro.

_____, _____ de _____ de _____.
(local) (dia) (mês) (ano)

Assinatura do/a Declarante

Comissão de verificação da Pessoa com Deficiência	
Verificação em: ____/____/____	<input type="checkbox"/> Deferido <input type="checkbox"/> Indeferido
_____ Assinatura da Comissão	



MINISTÉRIO DA EDUCAÇÃO
UNIVERSIDADE FEDERAL DO RECÔNCAVO DA BAHIA
Comitê de Acompanhamento de Políticas Afirmativas e Acesso à Reserva de Cotas
Comissão de Aferição de Autodeclaração

Presidente da Comissão



ANEXO G

MODELO RELATÓRIO DE DESCRITIVO DE FUNCIONALIDADE

(Este formulário deverá ser preenchido pelo profissional de saúde que emitir os laudos médicos)

Identificação:

Nome: _____

Idade: _____ Deficiência: _____

Permanente () Transitória ()

Descrição Funcional:

Possibilidades de realizar atividades relacionadas às dimensões de acessibilidade:

Arquitetônica:

Mobiliário;

Sinalização;

Adaptação de espaço;

Outros.

Comunicacional:

() Sistema de leitura/escrita;

() Prova ampliada;

() Leitura Labial;

() Tradutor/intérprete de Libras;

() Braile;

() Libras tátil;

() Ledor;

() Transcrição;

() Guia-intérprete;

() Outras Tecnologias Assistiva.



MINISTÉRIO DA EDUCAÇÃO
UNIVERSIDADE FEDERAL DO RECÔNCAVO DA BAHIA
Comitê de Acompanhamento de Políticas Afirmativas e Acesso à Reserva de Cotas
Comissão de Aferição de Autodeclaração

Complementar

Demais informações que o profissional julgar relevante



MINISTÉRIO DA EDUCAÇÃO
UNIVERSIDADE FEDERAL DO RECÔNCAVO DA BAHIA
Comitê de Acompanhamento de Políticas Afirmativas e Acesso à Reserva de Cotas
Comissão de Aferição de Autodeclaração

ANEXO H

FORMULÁRIO DE INTERPOSIÇÃO DE RECURSO

Eu, _____, portador/a do RG nº _____ e CPF nº _____, candidato/a ao ingresso no Programa de Pós-Graduação em _____, para ingresso no período letivo _____, residente na/o _____, desejo interpor recurso contra _____, conforme detalhamento abaixo:

Argumento para Interposição de Recurso:

(local)

(dia)

(mês)

(ano)

Assinatura do/a Declarante

ANEXO I

AUTODECLARAÇÃO DE VERACIDADE DE INFORMAÇÕES APRESENTADAS

Eu, _____, declaro que são VERDADEIRAS e EXATAS todas as informações que foram prestadas, assim como a originalidade e integralidade dos documentos encaminhados excepcionalmente em meio eletrônico, sem possibilidade de validação digital, para fins de matrícula na Universidade Federal do Recôncavo da Bahia (UFRB), na condição de estudante. Declaro ainda estar ciente de que declaração ou documentação falsa no presente requerimento de matrícula constituirá crime de falsidade ideológica (art. 299 do Código Penal) e estará sujeita a sanções penais, sem prejuízo de medidas administrativas e outras. Comprometo-me, também, tão logo passe o período de excepcionalidade, apresentar a documentação requerida para autenticação pela instituição.

_____, _____ de _____ de _____

Nome Completo

CPF (ou Passaporte): _____

RG: _____