



MEASB
— MEMORIAL do —
ENSINO AGRÍCOLA
SUPERIOR da BAHIA

**MEMORIAL DO ENSINO AGRÍCOLA
SUPERIOR DA BAHIA
CATÁLOGO DO ACERVO**

Governo da Bahia apresenta:

**MEMORIAL DO ENSINO AGRÍCOLA
SUPERIOR DA BAHIA**
CATÁLOGO DO ACERVO

Cruz das Almas, Bahia
2019

FICHA TÉCNICA

Projeto de Documentação do Acervo do Memorial do Ensino Agrícola Superior da Bahia (MEASB)

Coordenação Geral e Museológica

Joana Angélica Flores

Museólogo

George Silva do Nascimento

Curadoria

Joana Angélica Flores

George Silva do Nascimento

Fotografias

Diogo Nunes

Assistente de Fotografia

Laert Fortunato

Design Gráfico

Valéria Gonzaga

Pesquisa Histórica

Maitê Rangel

Textos

Joana Angélica Flores

George Silva do Nascimento

Maitê Rangel

Revisão

Antônia Viviane Martins Oliveira

Daniele Canedo

Colaboração

Carlos José da Silva

Joseh Brito

Robson Oliveira

Tatiana Ribeiro Velloso

Tércio Menezes

Paulo Abdalla

Gildriele Santos Barbosa

O projeto tem apoio financeiro do Governo do Estado, através do Fundo de Cultura, Secretaria da Fazenda, do Instituto do Patrimônio Artístico e Cultural da Bahia e Secretaria de Cultura da Bahia.

1ª. Edição – Fevereiro de 2019 | Tiragem: 3000 exemplares

Realização:



SECRETARIA DE CULTURA | SECRETARIA DA FAZENDA

AGRADECIMENTOS

À equipe do Projeto de Documentação do Acervo do Memorial do Ensino Agrícola Superior da Bahia, pela dedicação em sua realização; à equipe da Pró-Reitoria de Extensão da Universidade Federal do Recôncavo da Bahia, pelo apoio em todo o processo; a Chico Brito, fotógrafo, pela valiosa contribuição no registro das peças para a construção da documentação do acervo.

SUMÁRIO

Apresentação	07
Memória e Agronomia	09
O Memorial	11
O Acervo	13
Linha do Tempo	15
Coleções	19
Mobiliário	21
Instrumentos Científicos	27
Fotografias	41
Acervo Documental	49
Acervo Bibliográfico	55
Referências	77

APRESENTAÇÃO

Este Catálogo do Acervo do Memorial do Ensino Agrícola Superior da Bahia – MEASB é fruto do trabalho executado pela equipe do Núcleo de Gestão do MEASB da Pró-Reitoria de Extensão – PROEXT, em parceria com o Instituto do Patrimônio Artístico e Cultural do Estado da Bahia – IPAC, por meio da aprovação em Edital Público do Projeto de Documentação Museológica do acervo do MEASB.

A presente publicação expressa a história do Ensino Agrícola Superior da Bahia que se inicia com a criação do Imperial Instituto Bahiano da Agricultura e da Imperial Escola Agrícola da Bahia, sediada em São Bento das Lages, em São Francisco do Conde – BA. Posteriormente, é criada a Escola Agrícola da Bahia, em Monte Serrat, Salvador – BA, e por fim, a Escola de Agronomia da Universidade Federal da Bahia – UFBA, em Cruz das Almas – BA, que se entrelaça com a criação da própria Universidade Federal do Recôncavo da Bahia – UFRB em 2005.

Além de expressar caminhos históricos, esta trajetória institucional tem o propósito de preservar a memória no tempo e

no espaço de valores e de culturas de formação do pensamento e das práticas científicas e tecnológicas nas ciências agrárias e suas influências em outras ciências e áreas do conhecimento. O catálogo objetiva tornar acessível ao público uma parte do acervo formado por publicações, ferramentas, equipamentos, fotografias, entre outros, que se encontram sob responsabilidade do Núcleo de Gestão do MEASB da PROEXT.

Esta publicação é ainda uma contribuição para a comunidade acadêmica no desenvolvimento do ensino, da pesquisa e da extensão universitária na relação com a sociedade, de modo que seja um instrumento de formação pedagógica, política, cultural e social, a partir de intervenções que tenham a história e a memória de seu povo como motriz de transformação das condições de desigualdades.

Agradecemos, por fim, aos sujeitos acadêmicos, territoriais e institucionais envolvidos com esta ação e que contribuem cotidianamente na construção e na consolidação da nossa UFRB!

Proext/UFRB
Tatiana Ribeiro Velloso
Pró-Reitora de Extensão



MEMÓRIA E AGRONOMIA

O Memorial do Ensino Agrícola Superior da Bahia, através da Pró-Reitoria de Extensão da Universidade Federal do Recôncavo da Bahia, entra no cenário museológico no Recôncavo da Bahia, na tipologia de Instituição Museológica Universitária, cuja responsabilidade em sua proposta de comunicação – exposição e divulgação - deve atender às ações de ensino, pesquisa e extensão.

Para tanto, a Política desenvolvida no Memorial atua no âmbito das relações estabelecidas entre o acervo - que traz a trajetória do Ensino Agrícola Superior da Bahia a partir da criação do Imperial Instituto Bahiano da Agricultura chegando à Escola de Agronomia da Universidade Federal da Bahia em Cruz das Almas - BA - e a comunidade de professores (as), estudantes, pesquisadores (as) e moradores (as) do entorno.

A Agronomia entra no cenário acadêmico nos anos de 1800 e traz contribuições de caráter científico, posteriormente, acompanhadas das novas tendências tecnológicas nos anos de 1900, advindas da Revolução Industrial, o que dava aos que usavam a terra melhor manejo e maior conhecimento para se coadunar com a experiência de negros e indígenas do país, estes, os primeiros responsáveis pelo trato com a terra.

Desse modo, a Ciência que cuida da Terra – Agronomia – é essencial para a preservação dessa matéria prima que detém o poder de manter a agricultura no mundo. Assim, máquinas, livros, teses, estudos de toda natureza nesse Memorial, tornam-se ferramentas para a manutenção de um legado histórico, hoje compreendido como memória.

Equipe MEASB/UFRB

George Silva do Nascimento

Museólogo do Projeto de Documentação do Acervo do

Memorial do Ensino Agrícola Superior da Bahia



O MEMORIAL

O Memorial do Ensino Agrícola Superior da Bahia da Universidade Federal do Recôncavo da Bahia, MEASB/UFRB, é uma Instituição de caráter museológico, sediada no Campus de Cruz das Almas - BA, sob a responsabilidade da Pró-Reitoria de Extensão. Criado em 2004, o Memorial tem a missão de proteger e divulgar a memória do Ensino Agrícola através do seu acervo que remonta ao Imperial Instituto Bahiano de Agricultura (IIBA) e a Imperial Escola Agrícola da Bahia (IEAB), a primeira instituição de Ensino Superior Agrícola da América Latina, fundada no Recôncavo Baiano em São Francisco do Conde - BA, no século XIX.

A existência do MEASB/UFRB perpassa pelo reconhecimento da importância histórica, cultural e científica do acervo centenário sob a sua guarda. Ao longo de sua trajetória, diversas iniciativas foram implementadas no sentido de preservar e dar visibilidade a essa coleção, todavia, a ausência da documentação museológica era o impedimento maior para a identificação do acervo.

Assim, a aprovação do Projeto de Documentação do Acervo do Memorial do Ensino Agrícola Superior da Bahia, no Edital Setorial de Museus 2016 - 20/2016, da Secretaria de Cultura do Estado da Bahia, e sua execução no ano de 2018, tornam-se um importante marco para o desenvolvimento das ações institucionais, que culmina na publicação do primeiro catálogo do acervo do MEASB/UFRB.

O Memorial não se resume ao espaço que o abriga: ele existe na pluralidade das memórias, do acervo e das narrativas cotidianas. Para ter sentido, precisa estar em movimento e articular narrativas expográficas que recomponham a história do ensino agrícola no Recôncavo Baiano a partir de outras perspectivas. Dessa forma, buscamos (re)desenhar a narrativa dessa instituição museológica, enveredando pelos caminhos do seu acervo diverso.

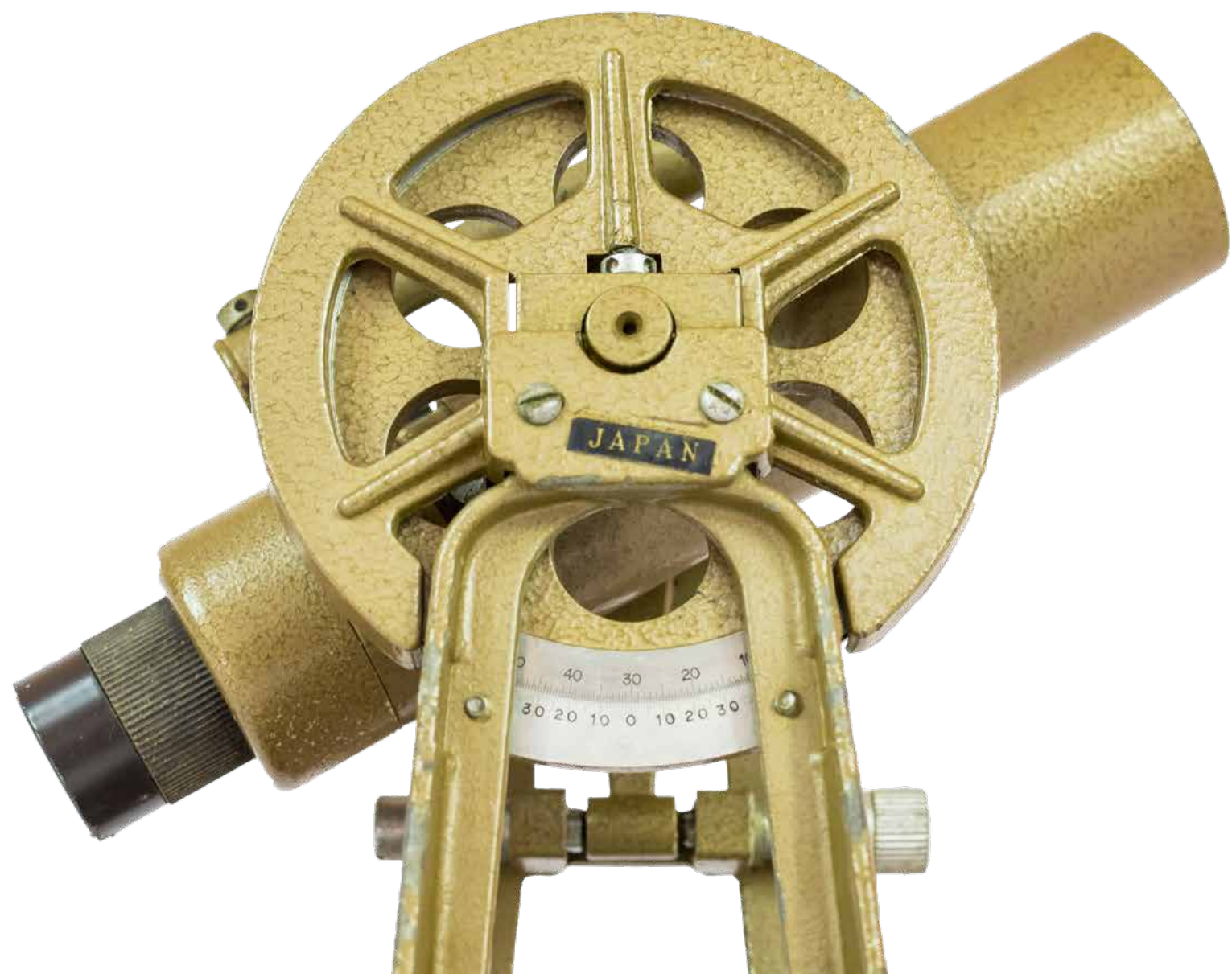

O ACERVO

O MEASB/UFRB possui um diversificado conjunto de peças datadas do século XVIII ao XX, oriundas da coleção do Imperial Instituto Bahiano D'Agricultura (IIBA) e da Imperial Escola Agrícola da Bahia (IEAB), sediada em São Bento das Lages, em São Francisco do Conde-BA, da Escola Agrícola da Bahia, em Monte Serrat, Salvador-BA, e da Escola Agrônômica da Bahia, em Cruz das Almas-BA.

Essas instituições estão interligadas e as coleções remanescentes representam a memória do Ensino Agrícola e das Ciências e Tecnologias Agrárias desenvolvidas no Recôncavo Baiano a partir da fundação do IIBA e da IEAB no século XIX. As peças sob a guarda do Memorial testemunham de modo contundente a trajetória dessas instituições de ensino no espaço e no tempo.

O acervo de caráter documental e bibliográfico instiga e encanta pela diversidade e beleza de suas peças. Coleções de cunho didático, fotografias, livros, teses, documentos, mobiliário e instrumentos científicos, refletem os desafios e conquistas das

ciências agrárias a partir da trajetória das referidas escolas, permitindo entrever um panorama de diferentes aspectos da época, do pensamento científico, da sociabilidade e do cotidiano nessas instituições.

Em cada peça encontramos a pluralidade de sentidos e ranhuras do tempo, suscitando narrativas. Reminiscências e acervo se entrelaçam no espaço de memória do MEASB/UFRB. Buscamos apreender esses (outros) sentidos no fazer cotidiano do Memorial.

O acesso às informações sobre o acervo se dá através da visita guiada à Exposição de Longa Duração, além da disponibilidade do acervo para estudantes, pesquisadores (as) e interessados (as) no tema em questão.

Nas páginas desse catálogo, (re)apresentamos o acervo do Memorial do Ensino Agrícola Superior da Bahia.

(Re)Viva essa memória.



Foto: Tércio Menezes

LINHA DO TEMPO



Através do Decreto Imperial no 2.500-A, D. Pedro II criou o Imperial Instituto Bahiano de Agricultura, inaugurado em sessão solene presidida pelo imperador, no Paço Imperial da Capital Baiana



1859

Inauguração da Escola Agrícola da Bahia, no Engenho de São Bento das Lages, na cidade de São Francisco do Conde - BA.



1862

1877

Reorganização do que restou da escola, agora sob a responsabilidade do Estado da Bahia e com o nome de Instituto Agrícola da Bahia. Nesse período o Instituto priorizou a pesquisa experimental em agricultura.



1904

1905

O Governo Federal extingue a escola.



1911

1917

A Lei Estadual no 1.333 restabelece a instituição com o nome Escola Agrícola da Bahia.



1919

1931

O Decreto no 10.821 recria a a instituição como Escola Agrônômica da Bahia e determina a sua interiorização.



1938

1940

A Escola é transferida para a sua nova sede.



1943

1967

Criação do Memorial do Ensino Agrícola Superior da Bahia e a doação da sede marcam o início do processo de organização do patrimônio remanescente da antiga Escola Agrícola da Bahia.



2004

2005

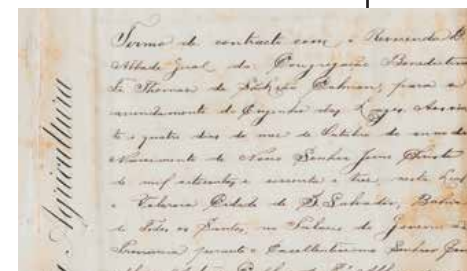

O Instituto cria comissão encarregada de propor o projeto de criação da Escola Agrícola da Bahia.

Extinção do Instituto e da escola e reversão dos seus bens ao Estado da Bahia.



A administração do Instituto Agrícola da Bahia passa para o Governo Federal, que o transforma na Escola Média Teórico-Prática de Agricultura, ainda localizada em São Francisco do Conde.



O Decreto Estadual no 7.218 transfere a Escola para Salvador. A Escola Agrícola da Bahia desenvolve suas atividades provisoriamente nos pavilhões da Hospedaria dos Imigrantes, no bairro de Monte Serrat.



Cerimônia de colocação da Pedra fundamental marca a construção da nova Escola Agrônômica da Bahia na cidade de Cruz das Almas-BA.



A Escola Agrônômica da Bahia é novamente federalizada, através de decreto presidencial que a incorpora ao patrimônio da Universidade Federal da Bahia (UFBA), com o nome de Escola de Agronomia.



Criação da Universidade Federal do Recôncavo da Bahia (UFRB), a partir do desmembramento da Escola de Agronomia da UFBA.



COLEÇÕES



MOBILIÁRIO



Chapeleira

Peça em madeira e ferro, com espelho bisotado. Também utilizada como penteadeira, bengaleira e floreira

Dimensões: 113 cm x 205 cm x 28,5 cm (LxAxP)*

Procedência: Reitoria da UFRB



Piano Vertical

Peça em madeira, detalhes em alto relevo.

Produzida pela fábrica Essenfelder

Dimensões: 162 cm x 136 cm x 69,8 cm

Procedência: Reitoria da UFRB



Escrivaninha

Peça em madeira, tampo de vidro

Dimensões: 153 cm x 80,5 cm x 87 cm

Procedência: Reitoria da UFRB



Relógio de Coluna

Peça em madeira, vidro e metal. Movido por meio de um sistema de cordas

Dimensões: 51,5 cm x 219 cm x 29,6 cm

Procedência: Reitoria da UFRB



Vitrine

Peça em madeira

Dimensões: 52 cm x 122 cm x 52 cm

Procedência: Reitoria da UFRB



Cadeira

Peça em madeira, assento revestido em veludo

Dimensões: 44,7 cm x 110,5 cm x 50 cm

Procedência: Reitoria da UFRB



Cadeira com braço

Peça em madeira

Dimensões: 53,8 cm x 85,5 cm x 56 cm

Procedência: Reitoria da UFRB



Cadeira Giratória

Peça em madeira e ferro

Dimensões: 64 cm x 91 cm x 64 cm

Procedência: Reitoria da UFRB



**INSTRUMENTOS
CIENTÍFICOS**



Sirene acústica

Peça em madeira e metal, utilizada para demonstrar que a altura do som aumenta com a frequência das vibrações

Dimensões: 12,9 cm x 30,5 cm x 11 cm

Procedência: Reitoria da UFRB



Balança de Precisão

Peça em madeira, metal e vidro. Utilizada para medir massas pequenas com maior precisão

Dimensões: 43,5 cm x 47,7 cm x 27 cm

Procedência: Reitoria da UFRB



Bússola de Pínulas

Peça em metal e vidro. Possui aparelho de pontaria de pínulas e pode ser usada em bastão ou tripé

Dimensões: 32 cm x 8 cm x 12,5 cm

Procedência: Reitoria da UFRB



Bússola de Agrimensor

Peça em madeira, metal e vidro. Possui aparelho pontaria de luneta excêntrica; pode ser usada sob tripé ou bastão

Dimensões: 23 cm x 17 cm x 20,2 cm

Procedência: Reitoria da UFRB



Bússola de Tangentes

Peça em madeira, metal e vidro. Utilizada para medir a intensidade de correntes elétricas de baixa intensidade

Dimensões: 29,8 cm x 42,5 cm x 15,5 cm

Procedência: Reitoria da UFRB



Microscópio

Peça em metal de modelo bi-ocular.

Dimensões: 14 cm x 34 cm x 18 cm

Procedência: Reitoria da UFRB

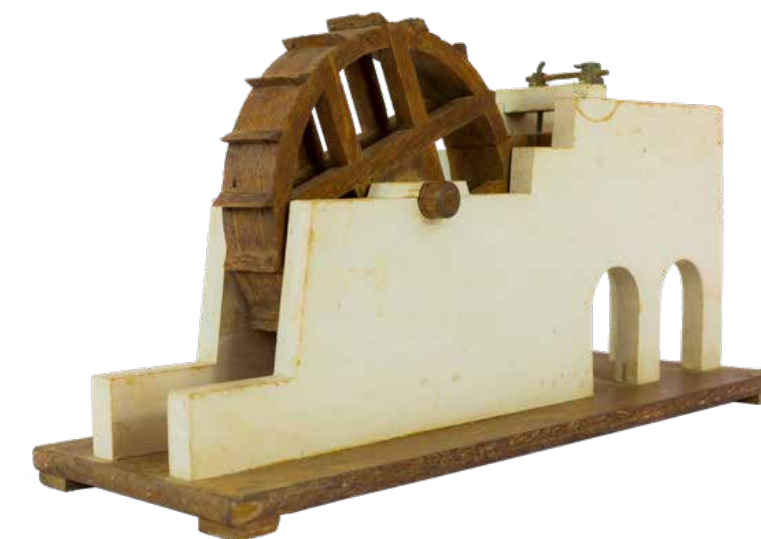

Maquete de Aqueduto

Peça em madeira. Modelo de demonstração e estudo

Dimensões: 57,2 cm x 29,8 cm x 19,8 cm

Procedência: Reitoria da UFRB



Modelo de Roda Helicoidal

Peça em metal, fixada em base de madeira.
Utilizada para demonstrar a constituição e funcionamento de uma engrenagem com uma roda helicoidal

Dimensões: 26 cm x 20 cm x 22 cm

Procedência: Reitoria da UFRB



Modelo de Engrenagem com Contato Interioruto

Peça em metal, fixada em base de madeira.
Utilizada no estudo da transmissão de movimento numa engrenagem com contato interior

Dimensões: 38 cm x 27,5 cm x 18,5 cm

Procedência: Reitoria da UFRB



Modelo de Bomba Hidráulica de Dupla Ação

Peça em metal e vidro. Instrumento de demonstração e estudo da aspiração e da compressão da água

Dimensões: 43 cm x 29 cm x 14 cm

Procedência: Reitoria da UFRB



Modelo de Parafuso de Arquimedes

Peça em metal e vidro. Instrumento utilizado para demonstrar a elevação da água por força centrífuga e a descida pela força da gravidade

Dimensões: 33,8 cm x 23,8 cm x 16,5 cm

Procedência: Reitoria da UFRB

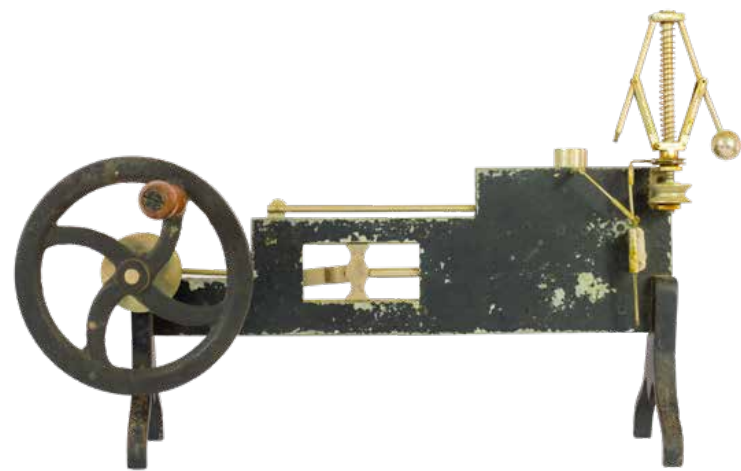

Modelo de Máquina a Vapor

Peça em metal, utilizada para demonstrar o funcionamento de uma máquina a vapor
Dimensões: 45 cm x 29,5 cm x 17 cm

Procedência: Reitoria da UFRB



Teodolito

Peça em metal, utilizada em geodesia e topografia para medir ângulos verticais e horizontais
Dimensões: 14 cm x 26,8 cm x 19,8 cm

Procedência: Reitoria da UFRB



Heliógrafo

Peça em metal e vidro. Instrumento utilizado para determinar a intensidade e a duração dos períodos diários de insolação

Dimensões: 22,8 cm x 23 cm x 22,8 cm

Procedência: Reitoria da UFRB



Nefoscópio

Peça em metal e vidro. Instrumento científico de observação, utilizado para o exame e avaliação da direção das nuvens altas

Dimensões: 19,3 cm x 1,2 cm x 19,8 cm

Procedência: Reitoria da UFRB



Pantômetro

Peça em metal. Instrumento científico de medida, utilizado para medir ângulos horizontais

Dimensões: 16,5 cm x 26 cm

Procedência: Reitoria da UFRB



Estufa

Peça em madeira, metal e vidro, utilizada para secar e esterilizar objetos diversos.

Dimensões: 44,5 cm x 69,5 cm x 51 cm

Procedência: Reitoria da UFRB



Projector de Slides

Peça em metal. Instrumento óptico de projeção

Dimensões: 10,5 cm x 20 cm x 20,5 cm

Procedência: Reitoria da UFRB



Modelo Anatômico da Lagarta da Mandioca

Peça em base de madeira. Modelo de estudo anatômico

Dimensões: 50,5 cm x 11 cm x 40,5 cm

Procedência: Reitoria da UFRB



Modelo Anatômico de Suíno

Peça em gesso. Modelo de estudo anatômico para aulas do curso de zootecnia

Dimensões: 20 cm x 27,5 cm x 44 cm

Procedência: Reitoria da UFRB



Modelo Anatômico de Ruminante

Peça em gesso. Modelo de estudo anatômico de ruminante fêmea indicando os pontos de leite.

Utilizado nas aulas do curso de Zootecnia

Dimensões: 13,2 cm x 29,5 cm x 43,2 cm

Procedência: Reitoria da UFRB



Tartaruga

Peça taxidermizada. Modelo de estudo anatômico

Dimensões: 25 cm x 7 cm x 27,5 cm

Procedência: Reitoria da UFRB



Câmera Fotográfica

Peça em metal com capa em couro. Instrumento óptico para captação de imagens e armazenamento em filme fotossensível

Dimensões: 11 cm x 20 cm x 9,5 cm

Procedência: Reitoria da UFRB.



FOTOGRAFIAS



Fotografia em preto e branco da vista aérea da Escola Agrônômica da Bahia em Cruz das Almas (BA); 1961
Dimensões: 14 cm x 9 cm
Procedência: Reitoria da UFRB



Fotografia em preto e branco da sala de Botânica da Escola de Agronomia, EA/UFBA, em Cruz das Almas (BA); 1970
Dimensões: 14 cm x 9 cm
Procedência: Reitoria da UFRB



Fotografia em preto e branco do Departamento de Fitotecnia, EA/UFBA, em Cruz das Almas (BA); 1970
Dimensões: 14 cm x 9 cm
Procedência: Reitoria da UFRB



Fotografia em preto e branco da cerimônia de colocação da Pedra fundamental da Escola Agrícola da Bahia em Cruz das Almas (BA); junho de 1940
Dimensões: 17,5cm x 12 cm
Procedência: Reitoria da UFRB



Fotografia em preto e branco da inauguração do busto em homenagem a Landulfo Alves à frente do prédio principal da EA/UFBA, em Cruz das Almas (BA)
Dimensões: 17 cm x 11,7 cm
Procedência: Reitoria da UFRB



Fotografia em preto e branco de casa localizada no bairro dos Professores da EA/UFBA, em Cruz das Almas (BA). Atualmente abriga o MEASB/UFRB
Dimensões: 24 cm x 18 cm
Procedência: Reitoria da UFRB



Fotografia em preto e branco do Pavilhão de Aulas de Agricultura da Escola Agrônômica da Bahia em Cruz das Almas (BA); 1942
Dimensões: 23,3 cm x 18 cm
Procedência: Reitoria da UFRB



Fotografia em preto e branco de cerimônia de Formatura na Escola Agrônômica da Bahia em Cruz das Almas (BA); 1956
Dimensões: 24 cm x 18 cm
Procedência: Reitoria da UFRB



Fotografia em preto e branco da EA/UFBA em Cruz das Almas (BA); 1970.
Dimensões: 14 cm x 9 cm
Procedência: Reitoria da UFRB



Fotografia em preto e branco da turma do curso de Agronomia em excursão pela caatinga; 1955
Dimensões: 17,3 cm x 12,5 cm
Procedência: Reitoria da UFRB



Fotografia em preto e branco da turma de calouros de 1970, EA/UFBA em Cruz das Almas (BA)
Dimensões: 14 cm x 9 cm
Procedência: Reitoria da UFRB



Fotografia em preto e branco do Pavilhão de aulas das disciplinas de Química Agrícola, Analítica e Orgânica da Escola Agrícola da Bahia em Monte Serrat, Salvador (BA)
Dimensões: 17 cm x 11 cm
Procedência: Reitoria da UFRB



Fotografia em preto e branco do Gabinete da Aula de Mecânica Agrícola em Monte Serrat, Salvador (BA); década de 1930

Dimensões: 23,5 cm x 17 cm
 Procedência: Reitoria da UFRB



Fotografia em preto e branco da reforma do edifício principal da Escola Agrícola da Bahia, em São Bento das Lages, São Francisco do Conde (BA)

Dimensões: 21 cm x 15,1 cm
 Procedência: Reitoria da UFRB



Fotografia em preto e branco da Biblioteca da Escola Agrícola da Bahia, em São Bento das Lages, São Francisco do Conde (BA)

Dimensões: 22,3 cm x 16,5 cm
 Procedência: Reitoria da UFRB



Fotografia em preto e branco do Museu de Zoologia e Mineralogia da Escola Agrícola da Bahia, em São Bento das Lages, São Francisco do Conde (BA)

Dimensões: 17,6 cm x 11,8 cm
 Procedência: Reitoria da UFRB



Fotografia em preto e branco da sala contígua à biblioteca, Escola Agrícola da Bahia, em São Bento das Lages, São Francisco do Conde (BA)

Dimensões: 35,5 cm x 29,7 cm
 Procedência: Reitoria da UFRB



Quadro em preto e branco dos formandos de 1929 da Escola Agrícola da Bahia, em São Bento das Lages, São Francisco do Conde (BA)

Dimensões: 76 cm x 95,5 cm
 Procedência: Reitoria da UFRB

[Faint, illegible handwritten text in the upper portion of the document]

[Large, stylized signature]

[Faint handwritten text below the signature]

[Large, stylized signature]

[Faint handwritten text below the signature]

[Large, stylized signature]

[Faint handwritten text below the signature]

[Large, stylized signature]

[Faint handwritten text below the signature]

[Large, stylized signature]

[Faint handwritten text below the signature]

**ACERVO
DOCUMENTAL**

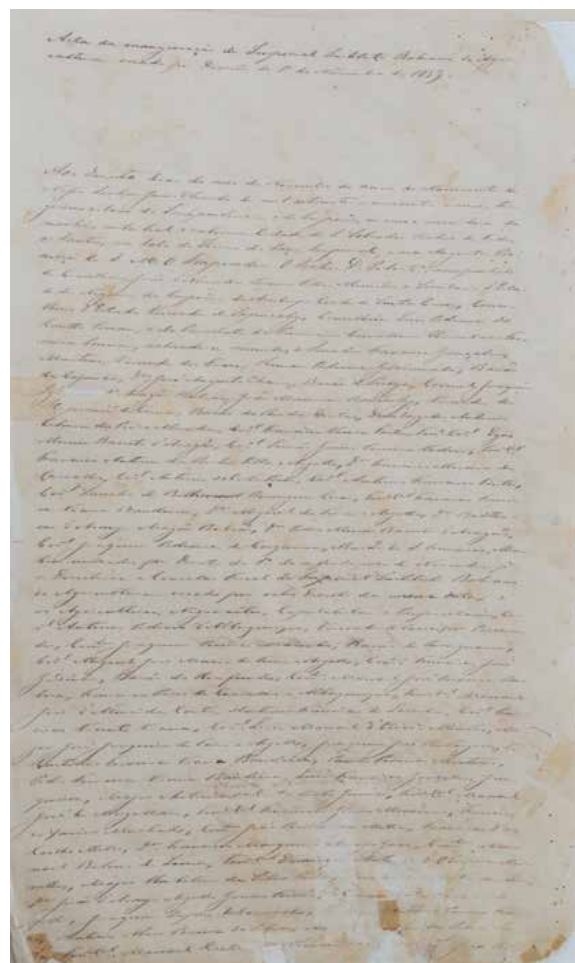
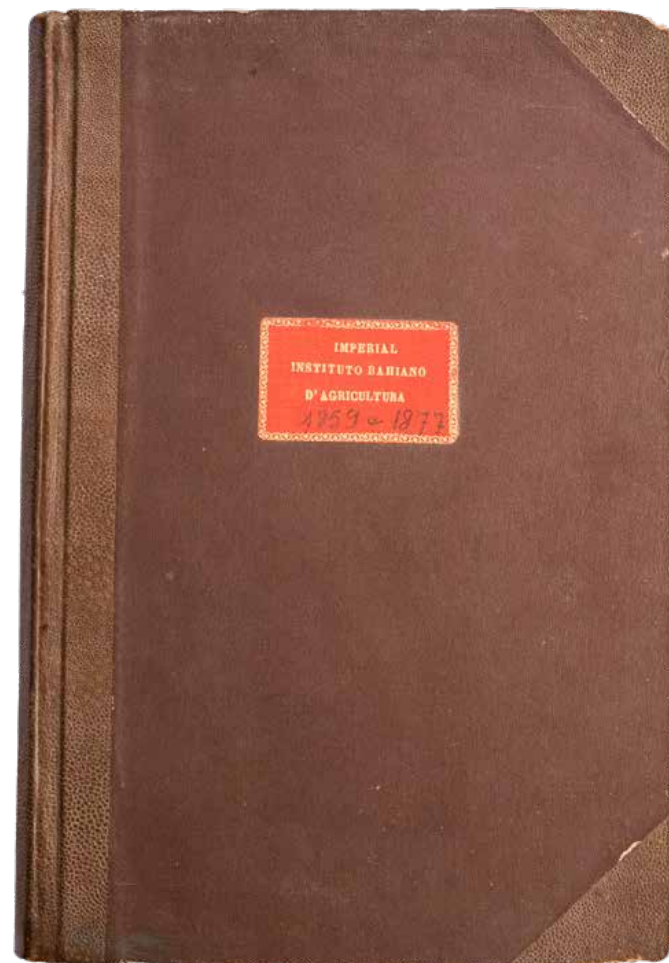

Livro de Atas do Imperial Instituto Bahiano D'agricultura
Livro da Ata de inauguração do Instituto, datado de 1859 a 1877. Abertura em 18 de novembro de 1859
Dimensões: 33 cm x 48 cm x 3,8 cm
Procedência: Reitoria da UFRB

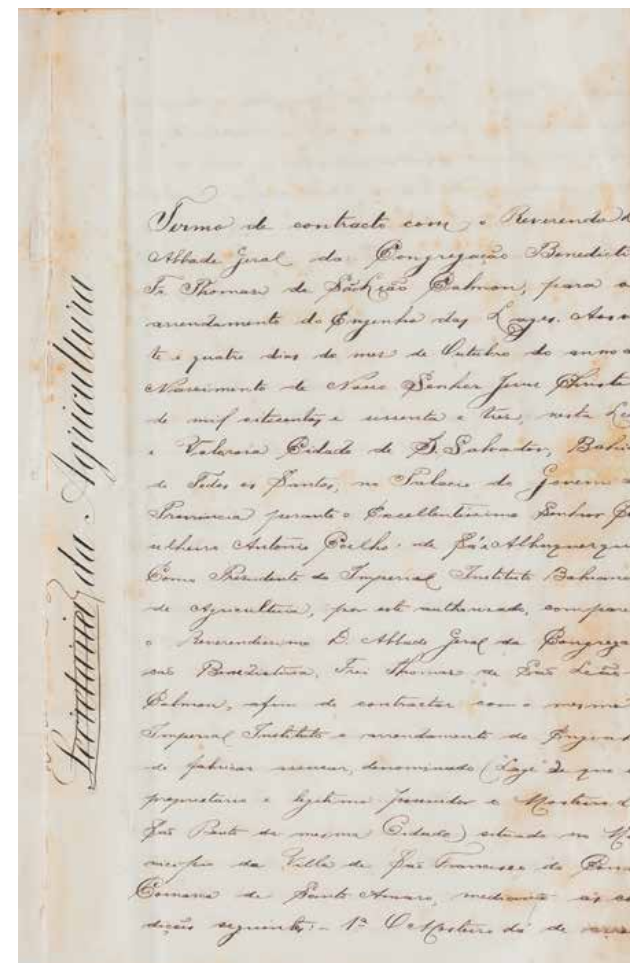
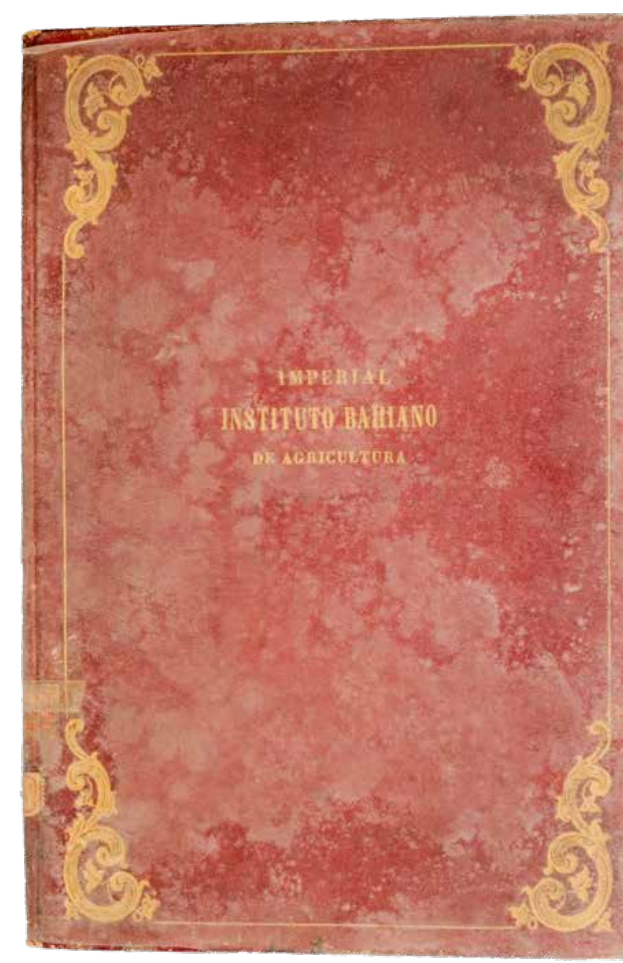

Livro de Atas do Imperial Instituto Bahiano de Agricultura
Livro da Ata do Termo de Arrendamento do Engenho das Lages para a instalação da Imperial Escola Agrícola da Bahia e a Ata de Inauguração da Escola
Dimensões: 28,8 cm x 33,8 cm x 0,7 cm
Procedência: Reitoria da UFRB

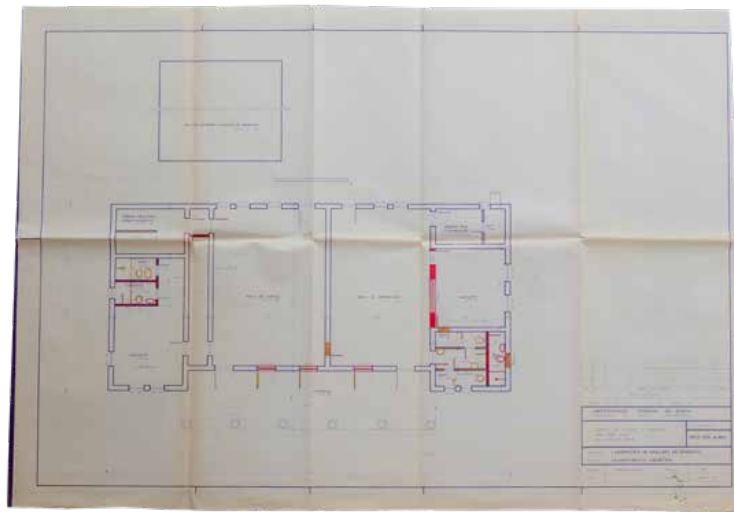

Planta do Galpão de Beneficiamento de Sementes

Documento em papel; EA/UFBA, Cruz das Almas (BA); 1979

Dimensões: 86 cm x 59,5 cm

Procedência: Reitoria da UFRB

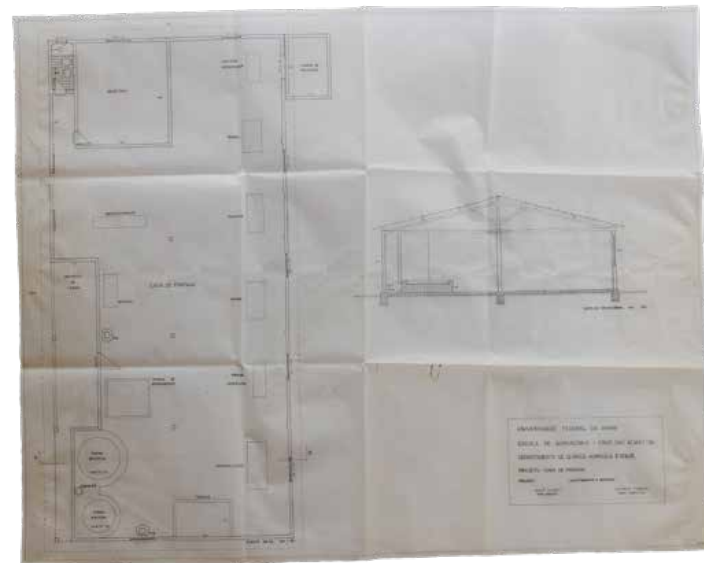

Planta do Projeto Casa de Farinha

Documento em papel; EA/UFBA, Cruz das Almas (BA); 1997

Dimensões: 70 cm x 55,7 cm

Procedência: Reitoria da UFRB

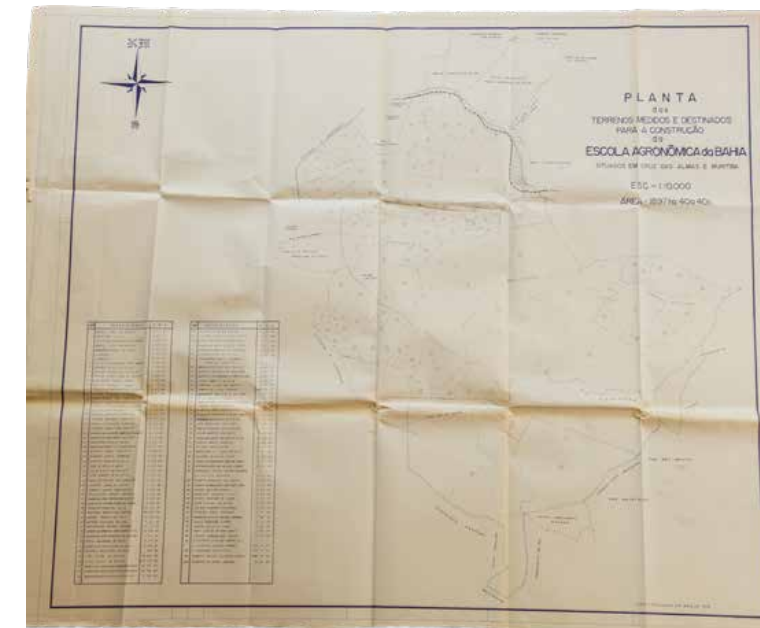

Planta dos Terrenos Medidos e Destinados para a Construção da Escola Agrônoma da Bahia

Documento em papel; 1976

Dimensões: 100 cm x 84 cm

Procedência: Reitoria da UFRB

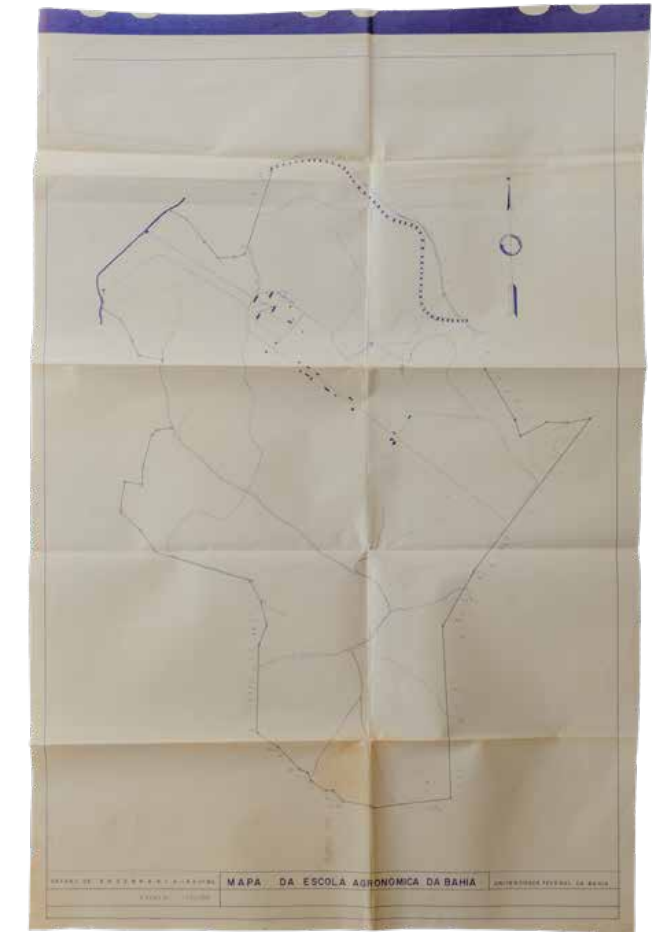

Mapa da Escola Agrônoma da Bahia

Documento em papel. EA/UFBA, Cruz das Almas (BA)

Dimensões: 54,5 cm x 82,5 cm

Procedência: Reitoria da UFRB



**ACERVO
BIBLIOGRÁFICO**

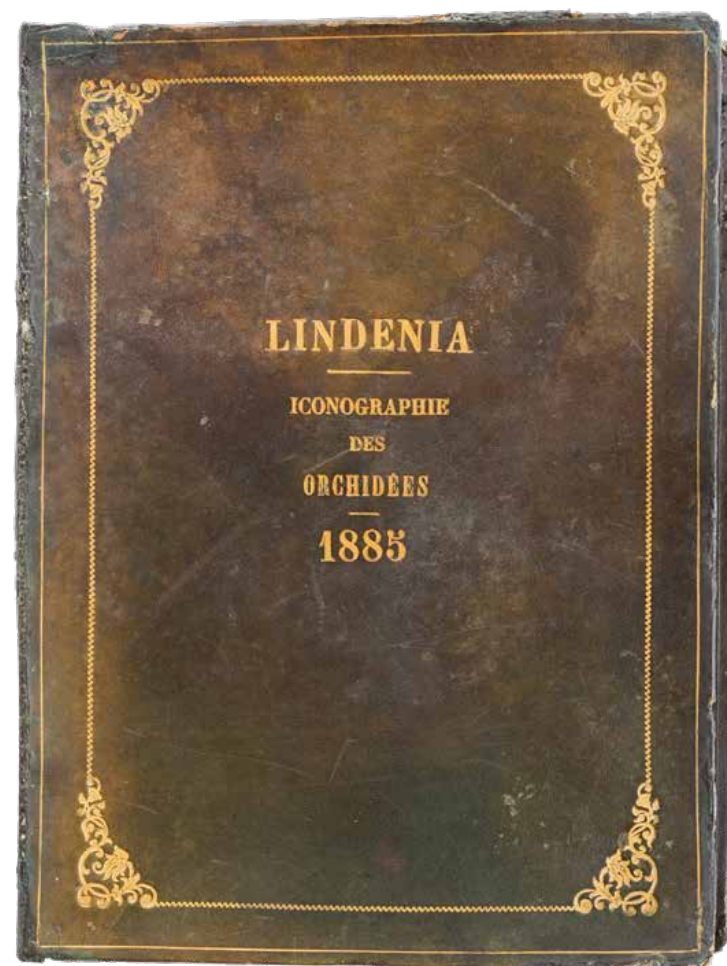

Lindenia - Iconographie des Orchidées

Livro de autoria de Jean Jules Linden. Estudo botânico das orquídeas. Idioma Francês; 1885

Dimensões: 27 cm x 35,5 x 2,8 cm

Procedência: Reitoria da UFRB

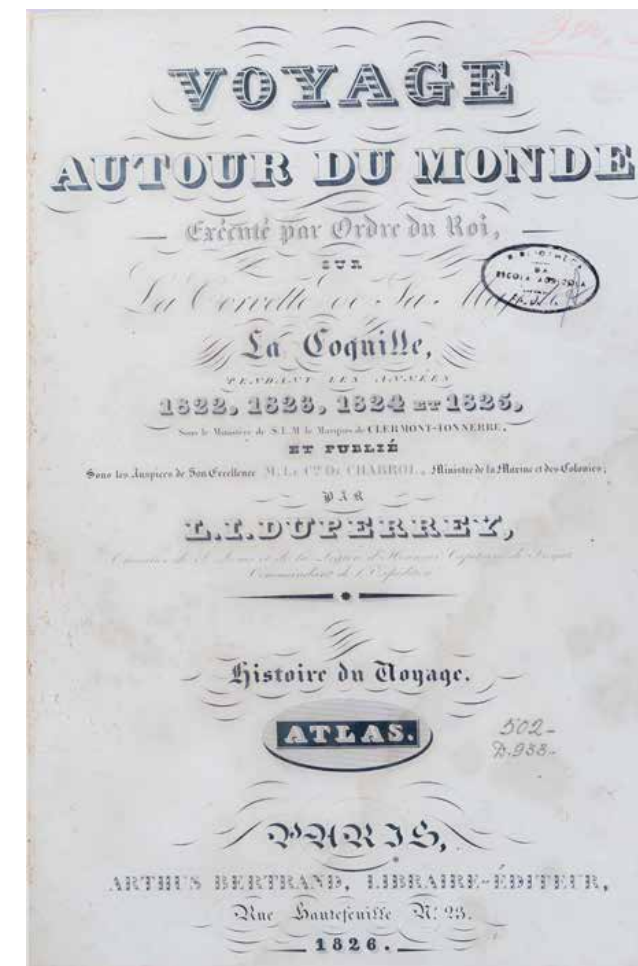
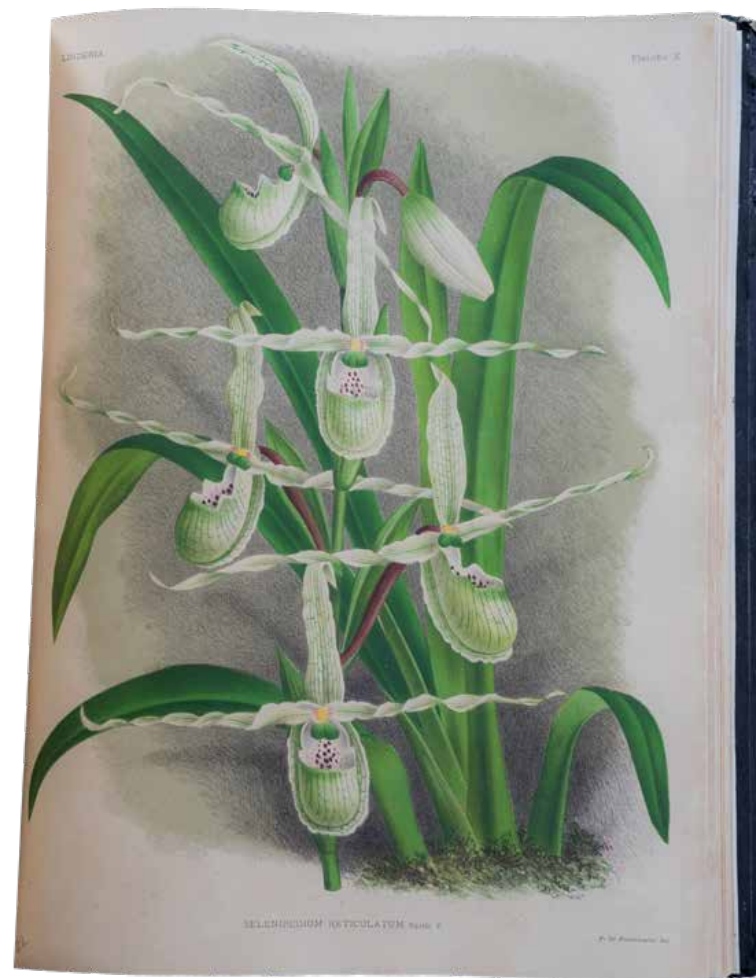

Voyage Autour du Monde

Livro de autoria de Louis-Isidore Duperrey sobre a história ilustrada da expedição a bordo da corveta La Coquille entre 1822 e 1825; 1826

Dimensões: 31 cm x 45,5 cm x 1,6 cm

Idioma Francês. Procedência: Reitoria da UFRB.

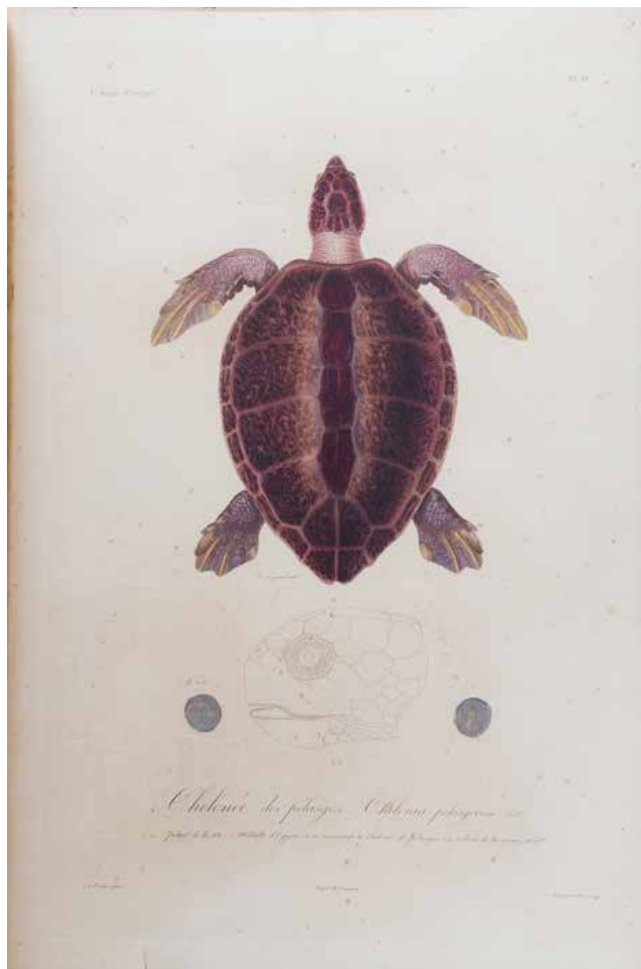

Voyage au Pôle Sud et dans L'Océanie (3° Série Zoologie)

Livro de autoria de Jules Dumont d'Urville sobre a história ilustrada da expedição a bordo da corveta Astrolabe entre 1837 e 1840. Idioma Francês; 1842

Dimensões: 34,6 cm x 49,2 cm x 1,5 cm

Procedência: Reitoria da UFRB.

Relazione Sulla Cultura dei Cotoni in Italia

Livro de autoria de Agostino Todar sobre a cultura do algodão na Itália. Idioma Italiano; 1877 e 1878

Dimensões: 35 cm x 47,5 cm x 1,2 cm

Procedência: Reitoria da UFRB

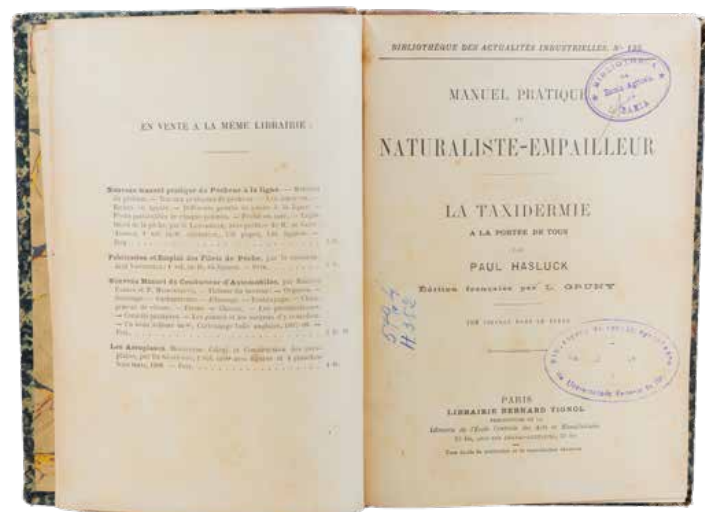

Manuel Pratique du Naturaliste-empailleur

Livro de autoria de Paul Hasluck sobre taxidermia. Idioma Francês. 1907

Dimensões: 15,6 cm x 22,2 cm x 1,7 cm

Procedência: Reitoria da UFRB

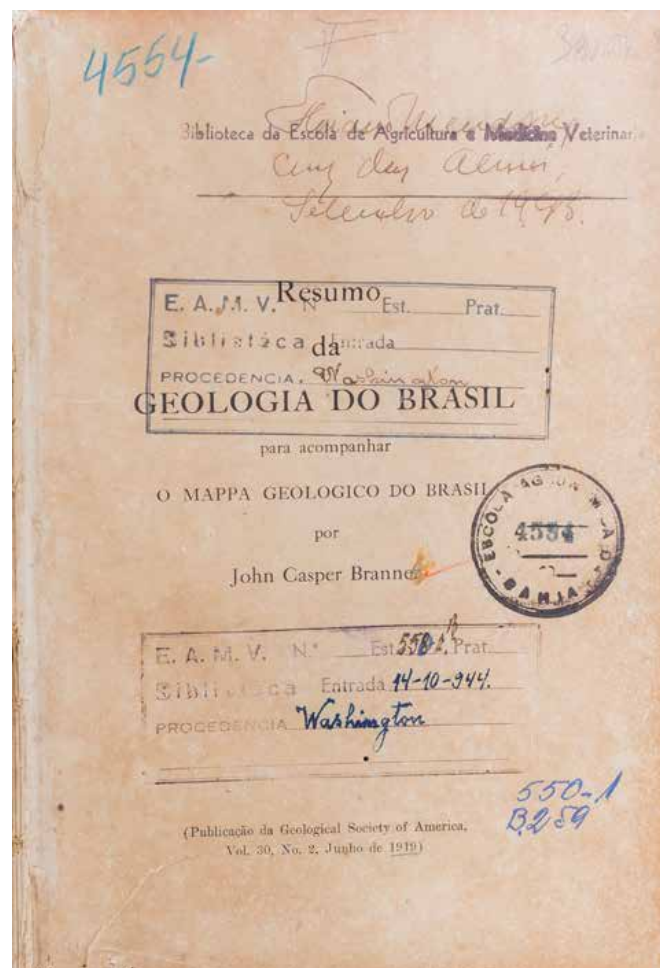

Resumo da Geologia do Brasil

Livro de autoria de John Casper Branner sobre a geologia do Brasil. Idioma Português; 1919

Dimensões: 16,7 cm x 24,8 cm x 2,3 cm

Procedência: Reitoria da UFRB.

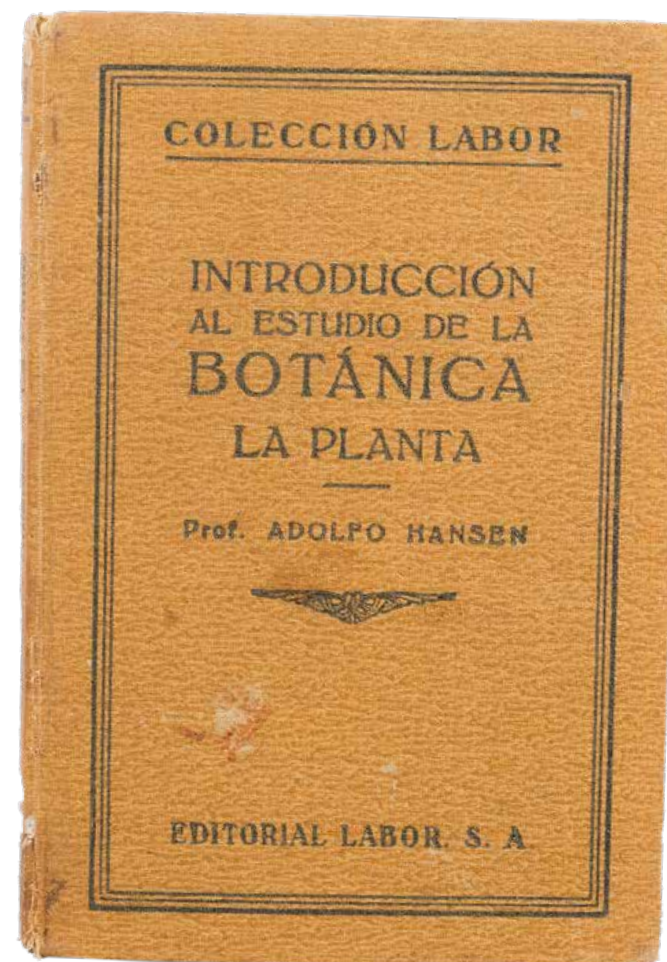

Introducción al Estudio de la Botánica la Planta

Livro de autoria de Adolfo Hansen sobre botânica das plantas. Traduzido do alemão por D.J. Maynar. Idioma espanhol; 1926

Dimensões: 12,8 cm x 18,6 cm x 1 cm

Procedência: Reitoria da UFRB

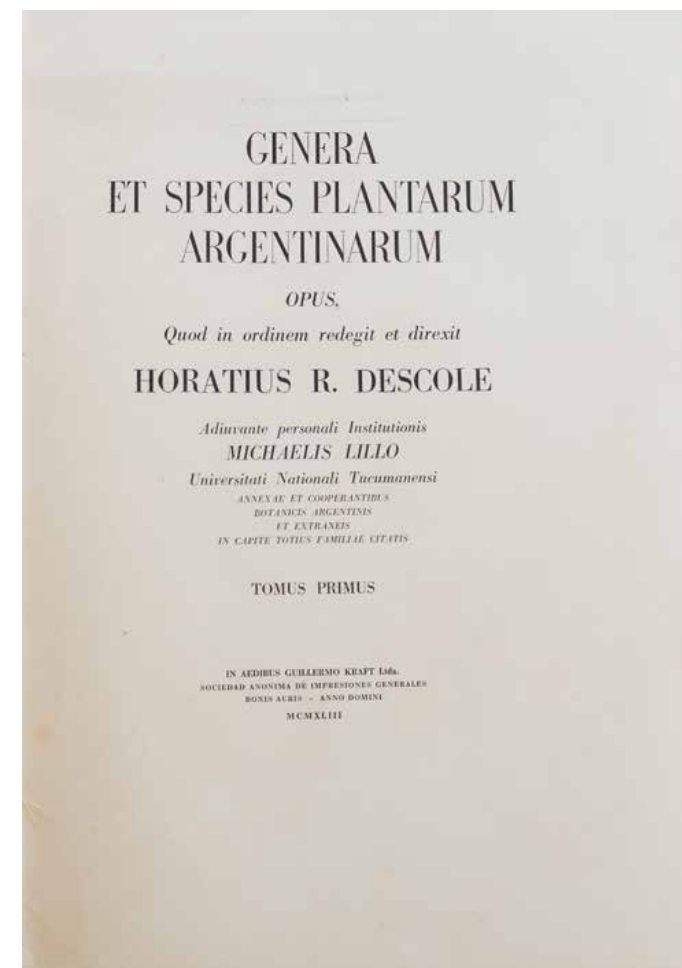

Genera et Species Plantarum Argentinarum

Livro de autoria de Horatius R. Descole sobre gêneros e espécies de plantas argentinas. Idiomas predominantes, Latim e Espanhol; 1943

Dimensões: 36 cm x 52 cm x 8,5 cm

Procedência: Reitoria da UFRB

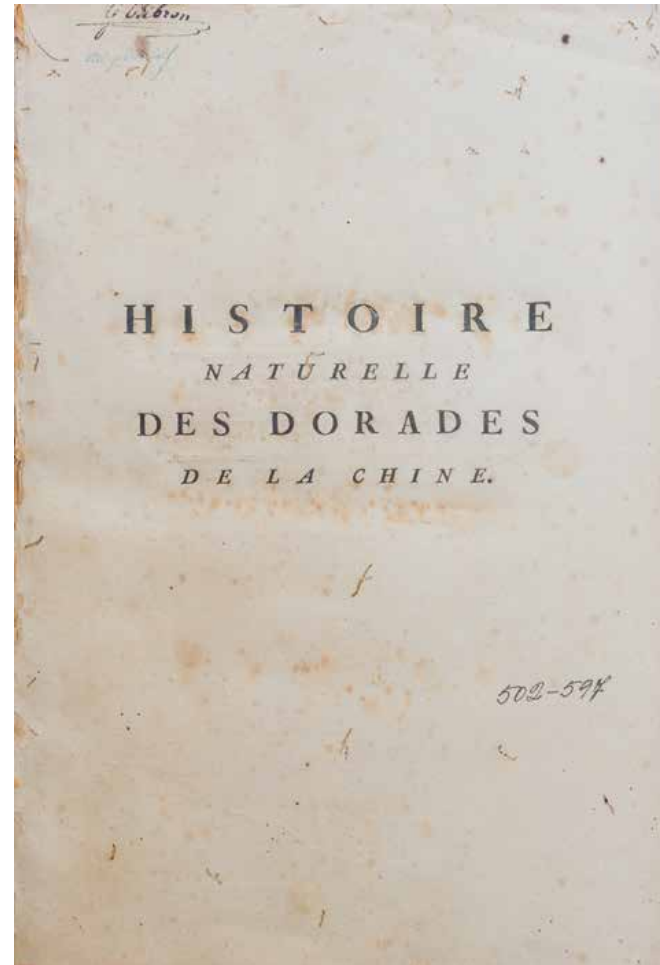

Histoire Naturelle des Dorades de la Chine

Livro de autoria de Edme-Louis Billardon Sauvigny sobre peixes. Gravuras de François-Nicolas Martinet. Idioma Francês; 1780

Dimensões: 32 cm x 45,5 cm x 2,2 cm

Procedência: Reitoria da UFRB

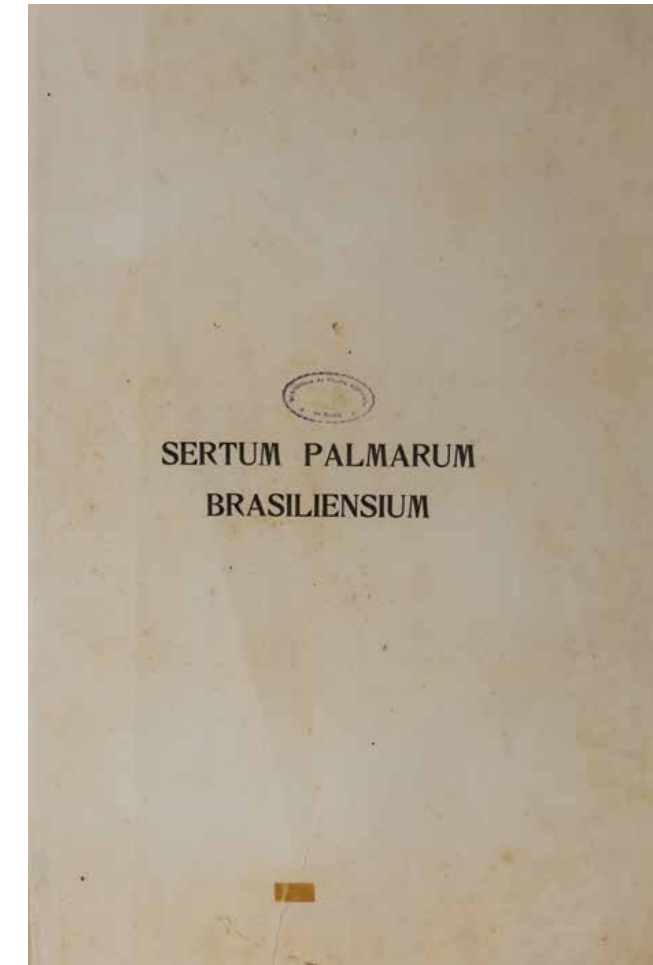
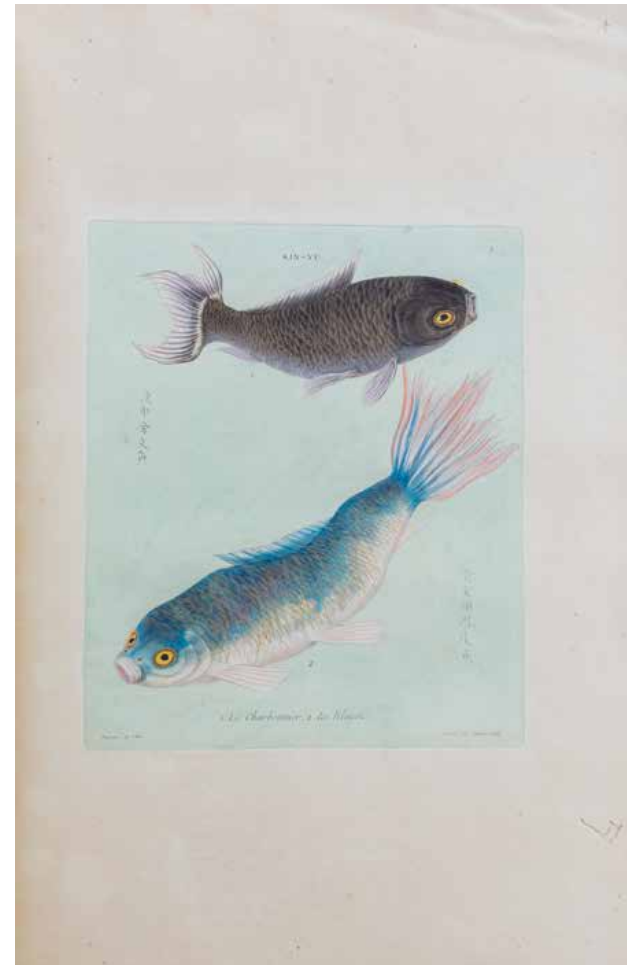

Sertum Palmarum Brasiliensium - Premiere Partie

Livro de autoria de J. Barbosa Rodrigues sobre a relação das novas palmeiras do Brasil; 1903

Dimensões: 45 cm x 64,5 cm x 5,5 cm

Procedência: Reitoria da UFRB



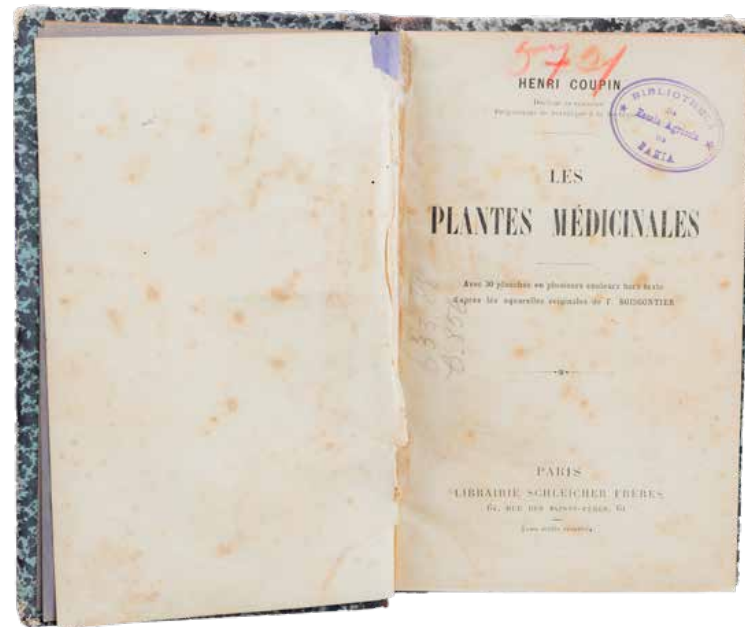

Les Plantes Médicinales

Livro de autoria de Henri Coupin sobre plantas medicinais. Idioma Francês

Dimensões: 13,5 cm x 19,8 cm x 2,5 cm

Procedência: Reitoria da UFRB



Histoire Naturelle des Perroquets

Livro de autoria de Alexandre Bourjot Saint-Hilaire. Traz ilustrações de Jacques Christophe Werner. Idioma Francês; 1837-1838

Dimensões: 34,8 cm x 48,5 cm x 3 cm

Procedência: Reitoria da UFRB

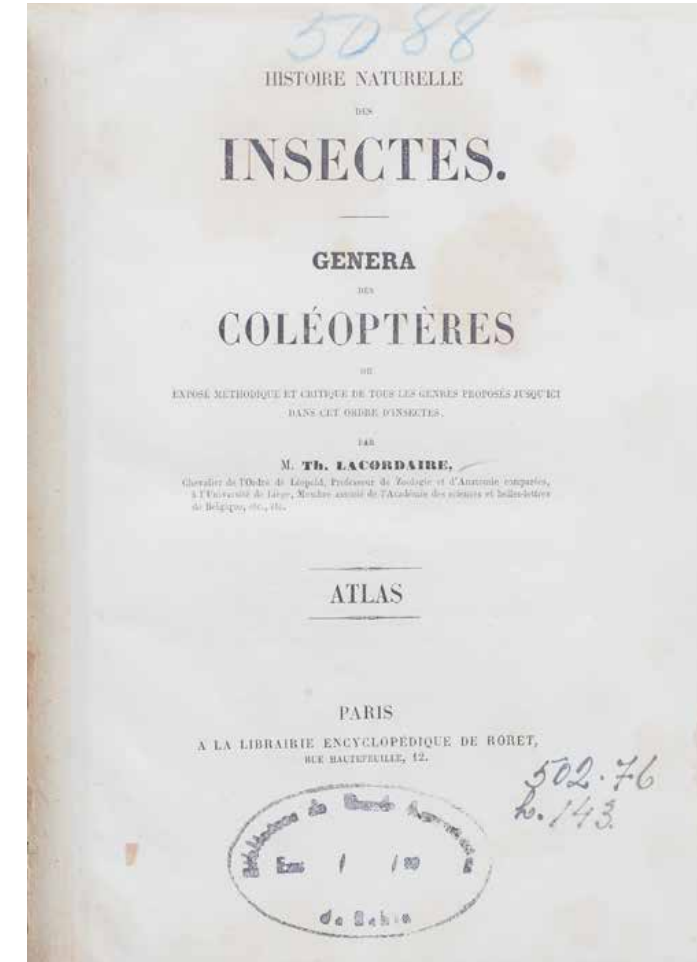

Histoire Naturelle des Insectes - Genera des Coléoptères

Livro de autoria de Jean Theodore Lacordaire sobre insetos. Idioma Francês; 1869

Dimensões: 19 cm x 24 cm x 3,5 cm

Procedência: Reitoria da UFRB

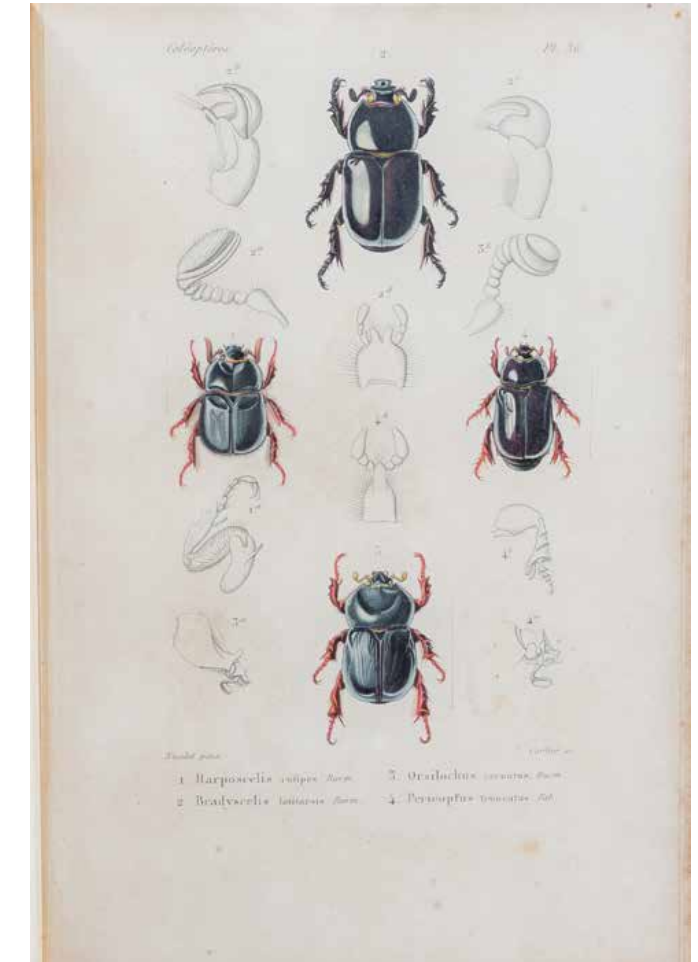

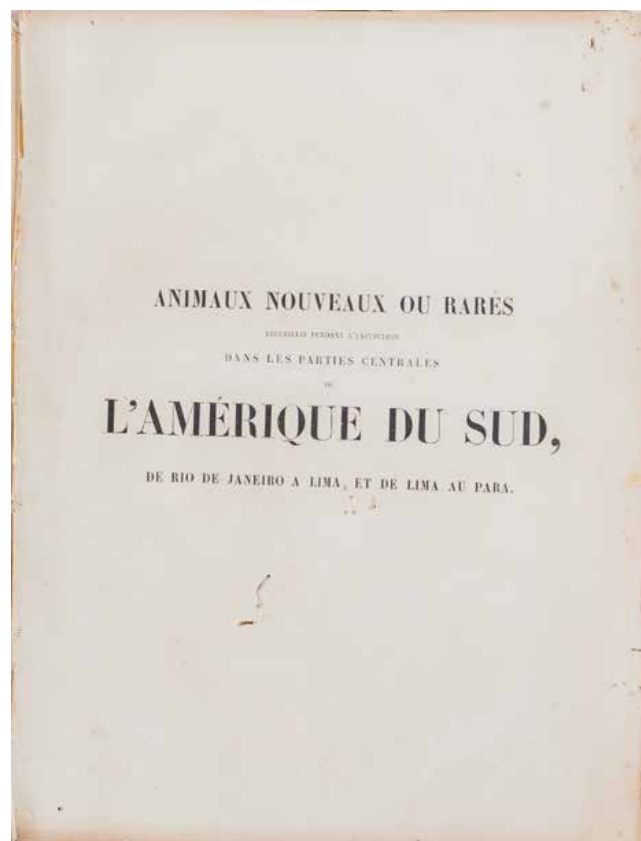

Animaux Nouveau ou Rares - L'Amerique du Sud

Livro de autoria de Alphonse Guichenot sobre a história ilustrada da expedição realizada entre 1843 a 1847 pela parte Central da América do Sul sob o comando de Francis de Castelnau; 1855

Dimensões: 25,8 cm x 32 cm x 4,7 cm

Procedência: Reitoria da UFRB

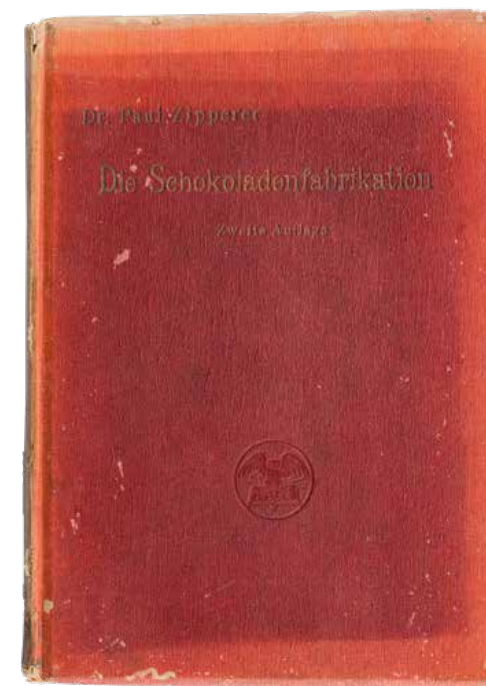

Die Schokoladen Fabrikation

Livro de autoria de Paul Zipperer sobre fabricação de chocolate. Idioma Alemão; 1901

Dimensões: 18 cm x 25 cm x 2,5 cm

Procedência: Reitoria da UFRB

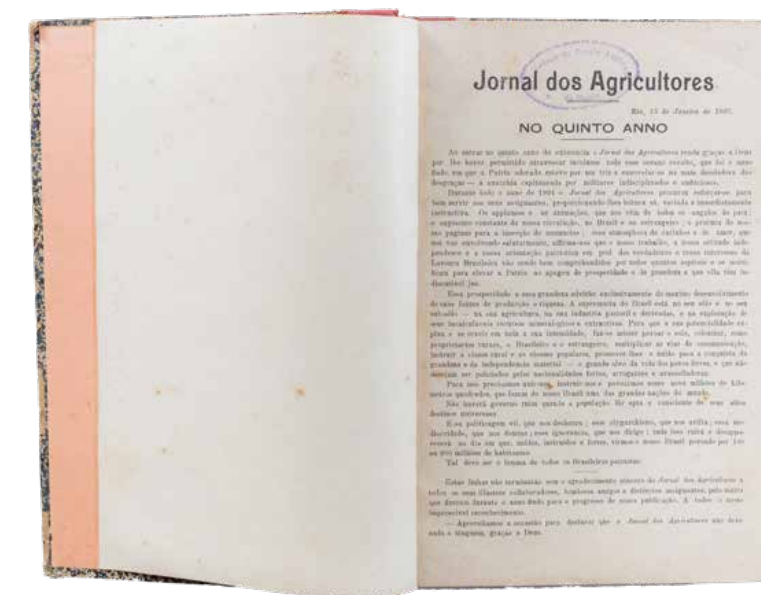

Jornal dos Agricultores

Coletânea de jornais publicados pelo Órgão dos Interesses dos Lavradores do Brasil, pelo diretor Antonio de Medeiros. Idioma Português; 1905

Dimensões: 18,3 cm x 26,7 cm x 3 cm

Procedência: Reitoria da UFRB

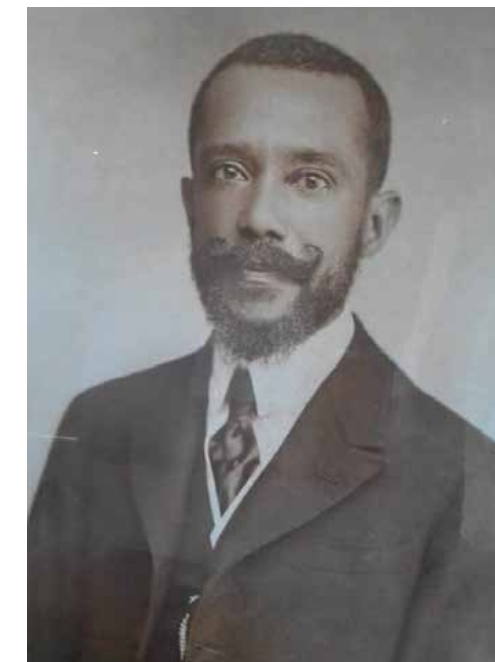
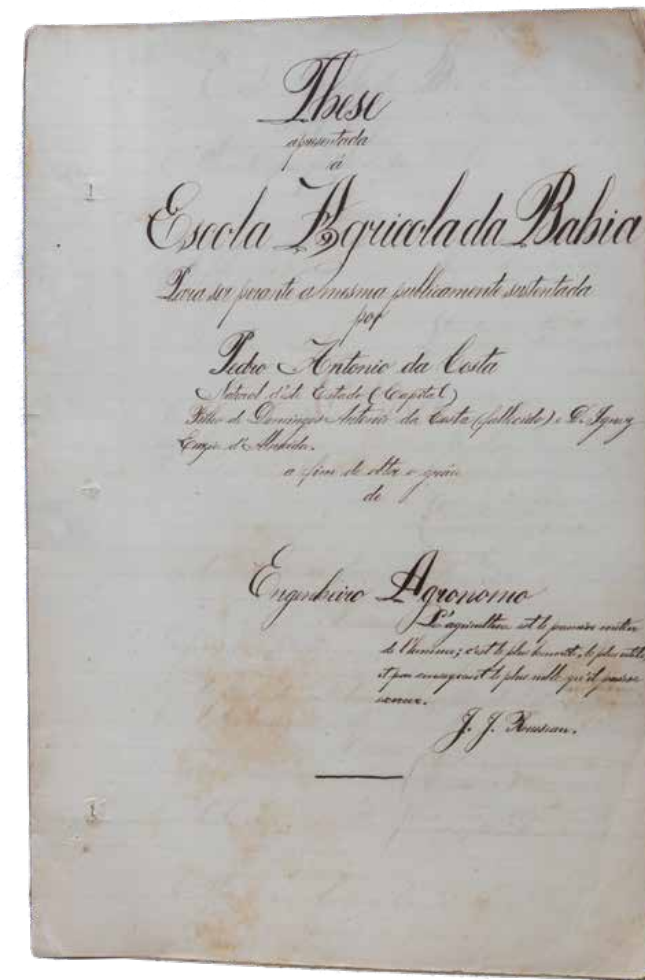
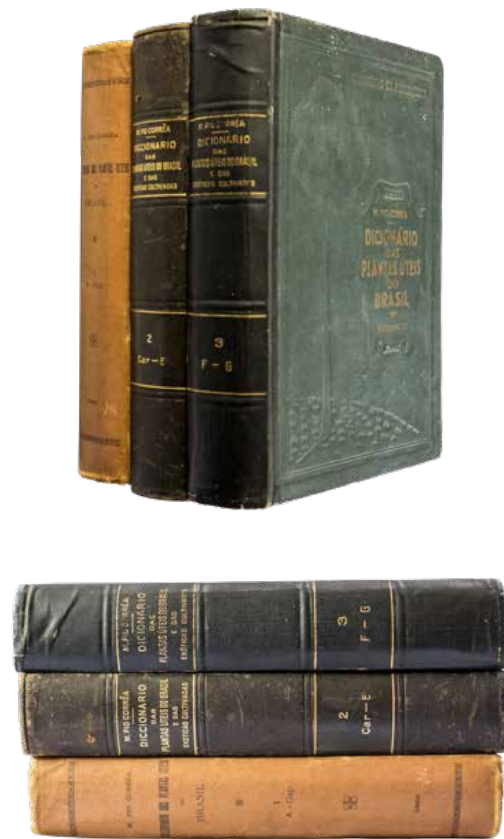

Dicionário das Plantas Úteis do Brasil

Livros de autoria de M. Pio Correa. Volume I, II e III. Idioma Português; Vol. I, 1926; Vol. II, 1931; e Vol. III, S/D

Dimensões: Vol. I, 23 cm x 32,7 cm x 6 cm; Vol. II, 24 cm x 32,5 cm x 5,5 cm; Vol. III, 24 cm x 32,8 cm x 6 cm

Procedência: Reitoria da UFRB

“Agentes Meteorológicos e sua Influência sobre a Vegetação”

Tese de Pedro Antonio da Costa; 1898.

Dimensões: 22 cm x 33 cm x 0,8 cm

Procedência: Reitoria da UFRB.

Sobre o autor: Pedro Antônio da Costa, Professor de Cultura do Aprendizado, 6a. Cadeira, Escola Agrícola da Bahia, São Bento das Lajes, São Francisco do Conde (BA), 1922. Acervo do projeto de pesquisa “Cultura do Aprendizado: biografia, auto-formação, produção literária, pensamentos acadêmico, holístico e esotérico de Pedro Antônio da Costa, coordenado pelo Prof. Dr. Cláudio Orlando Costa do Nascimento/ UFRB/ Centro de Cultura, Linguagens e Tecnologias Aplicadas (Cecult)/ e Núcleo de Estudos Afro-brasileiros (Neab-Recôncavo). **Acervo do projeto de pesquisa.**

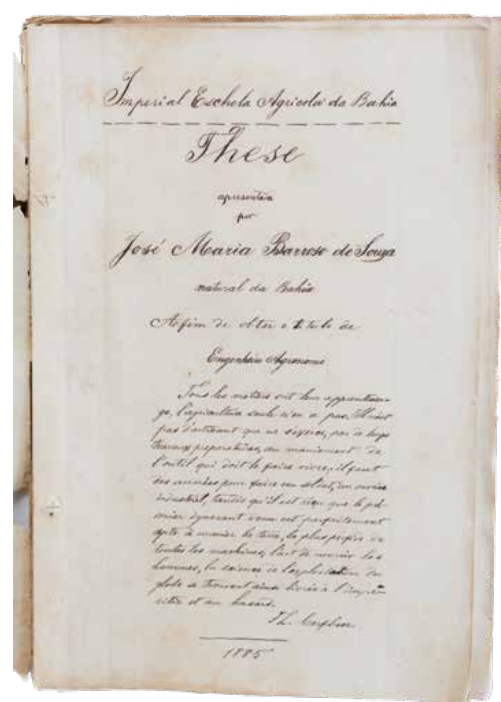

“Escravidão e Agricultura”

Tese de José Maria Barroso de Souza; 1885

Dimensões: 22 cm x 33 cm x 1,5 cm

Procedência: Reitoria da UFRB.

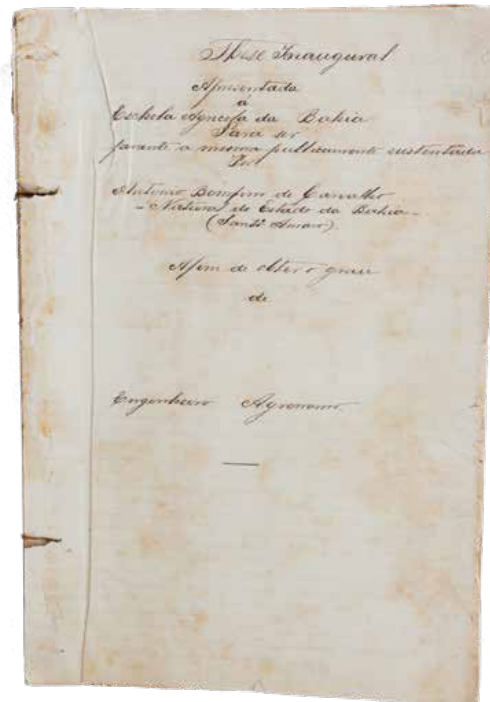

“Utilidade dos Adubos Químicos”

Tese de Antonio Bonfim de Carvalho; 1880.

Dimensões: 22 cm x 32,5 cm x 1 cm

Procedência: Reitoria da UFRB.

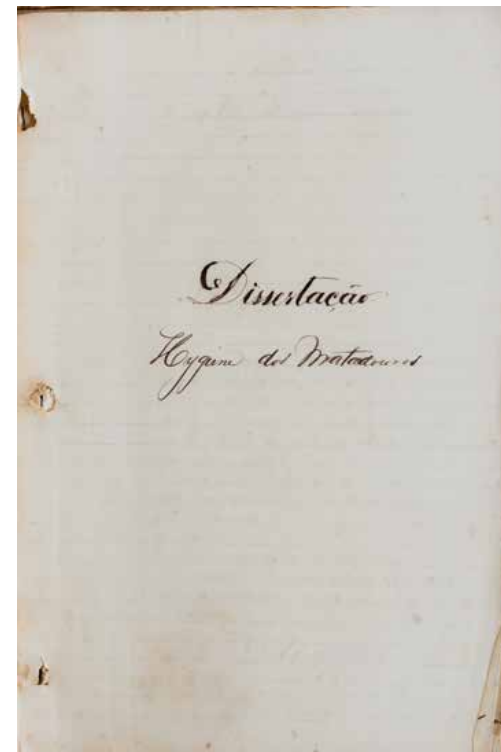

“Higiene dos Matadouros”

Tese de Pedro Ribeiro da Costa; 1885

Dimensões: 22 cm x 33 cm x 0,8 cm

Procedência: Reitoria da UFRB



“Transformação do Trabalho Agrícola”

Tese de Domingos de Carvalho; 1887

Dimensões: 22 cm x 33 cm x 1 cm

Procedência: Reitoria da UFRB.



“Sericicultura”

Tese de Antonio Joaquim Almeida Lima; 1889.

Dimensões: 22 cm x 33 cm x 0,5 cm

Procedência: Reitoria da UFRB.

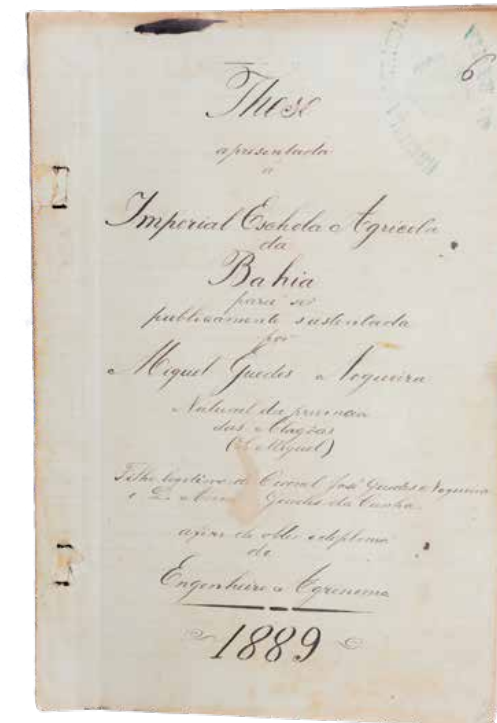

“Máquinas a Vapor e sua Aplicação na Agricultura”

Tese de Miguel Guedes Nogueira; 1889

Dimensões: 22 cm x 33 cm x 0,5 cm

Procedência: Reitoria da UFRB

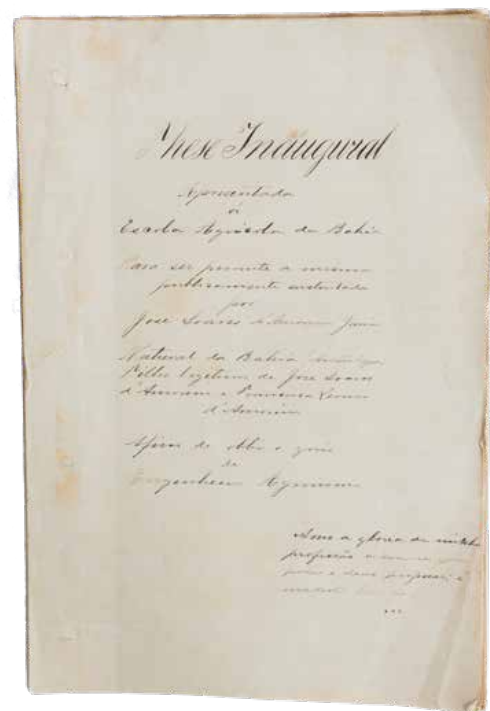

“Papel Econômico das Vias de Comunicação”
Tese de José Soares D'Amorim Junior; 1896
Dimensões: 22,5 cm x 33 cm x 0,7 cm
Procedência: Reitoria da UFRB

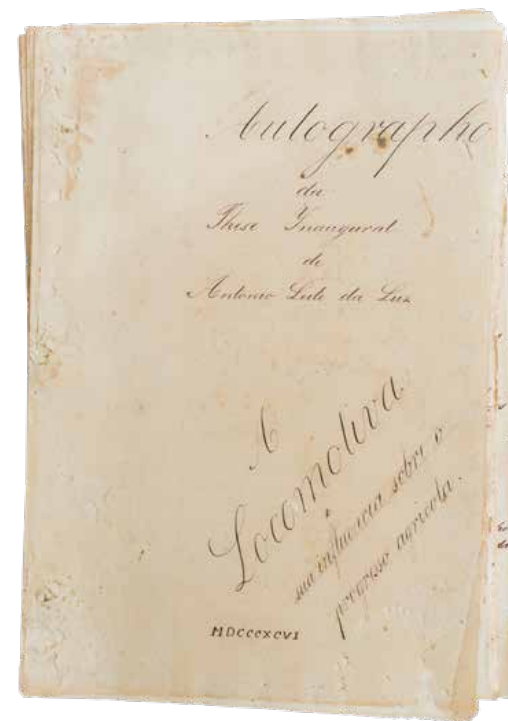

“A Locomotiva e sua Influência sobre o Progresso Agrícola”
Tese de Antonio Leite da Luz; 1896
Dimensões: 22 cm x 31 cm x 1,3 cm
Procedência: Reitoria da UFRB

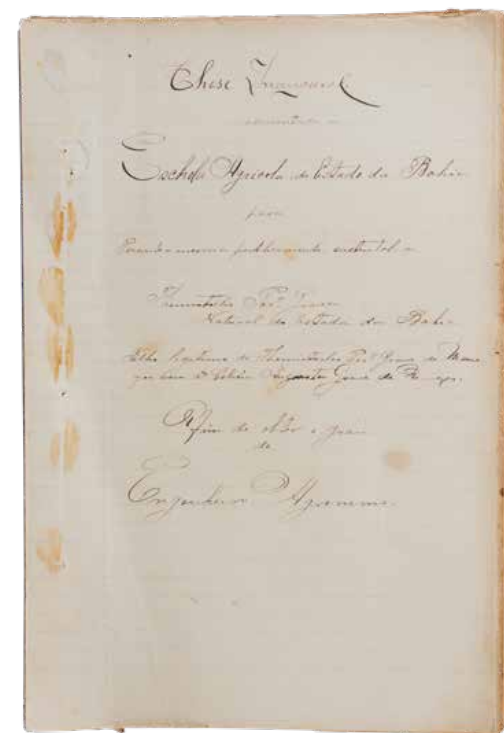

“Máquinas e sua Influência na Vida Econômica”
Tese de Themistocles Pereira Grave; 1896.
Dimensões: 22,5 cm x 33 cm x 0,7 cm
Procedência: Reitoria da UFRB.

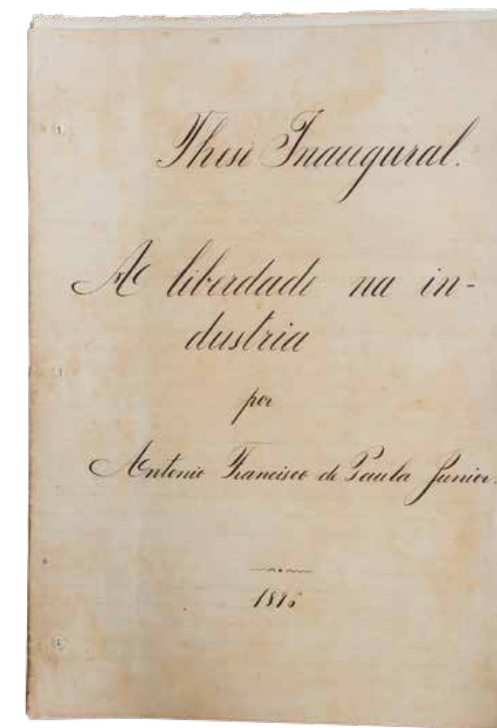

“A Liberdade na Indústria”
Tese de Antonio Francisco de Paula Junior; 1896
Dimensões: 22,5 cm x 33 cm x 1,5 cm
Procedência: Reitoria da UFRB



“Estudo Econômico do Traçado das Estradas de Ferro”
Tese de Francisco de Souza Gomes; 1896
Dimensões: 22,5 cm x 33 cm x 1,3 cm
Procedência: Reitoria da UFRB

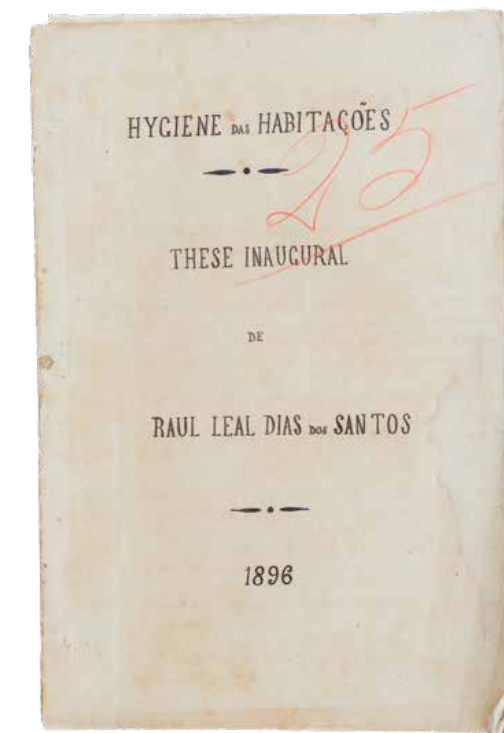

“Higiene das Habitações”
Tese de Raul Leal Dias dos Santos; 1896.
Dimensões: 22 cm x 33 cm x 0,2 cm
Procedência: Reitoria da UFRB

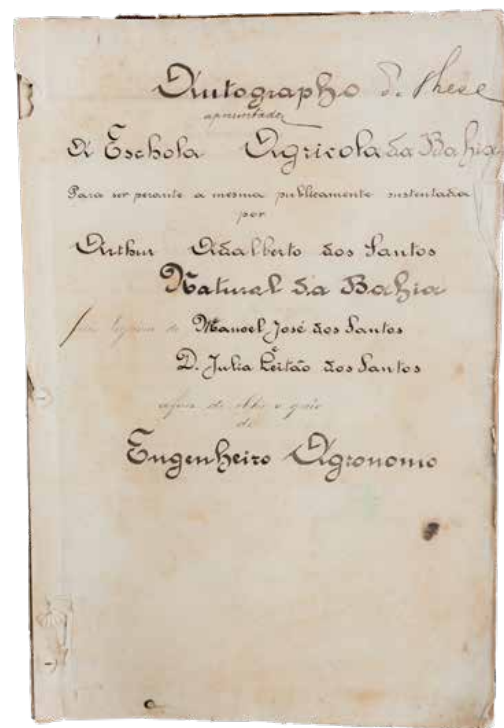

“Obras de Arte das Estradas de Ferro”
Tese de Artur Adalberto Dos Santos; 1896
Dimensões: 22 cm x 33 cm x 1 cm
Procedência: Reitoria da UFRB.

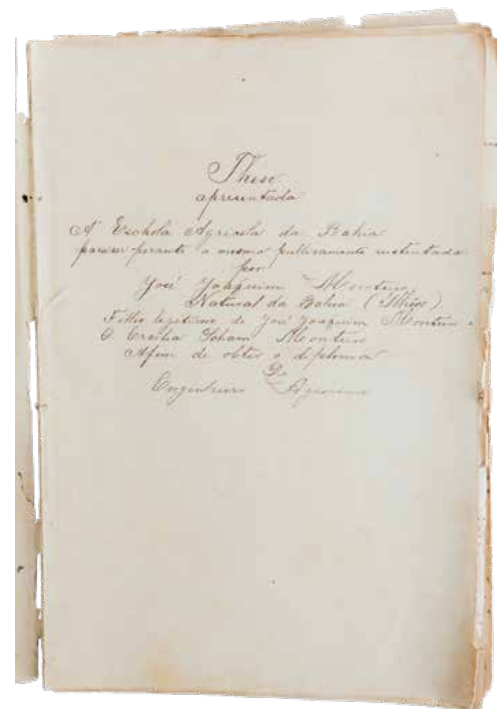

“Colonização e Imigração no Brasil”
Tese de José Joaquim Monteiro; 1896
Dimensões: 23 cm x 33,3 cm x 1 cm
Procedência: Reitoria da UFRB.

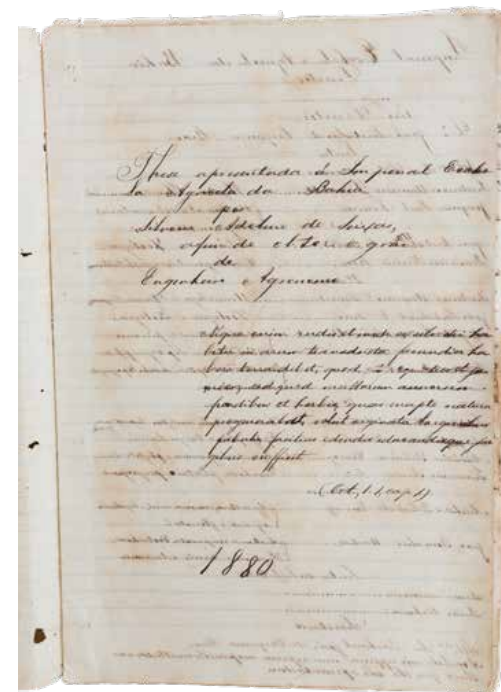

“História Natural e Cultura do Milho”
Tese de Silvino Adelino de Seixas; 1880
Dimensões: 22,5 cm x 33,5 cm x 0,3 cm
Procedência: Reitoria da UFRB.

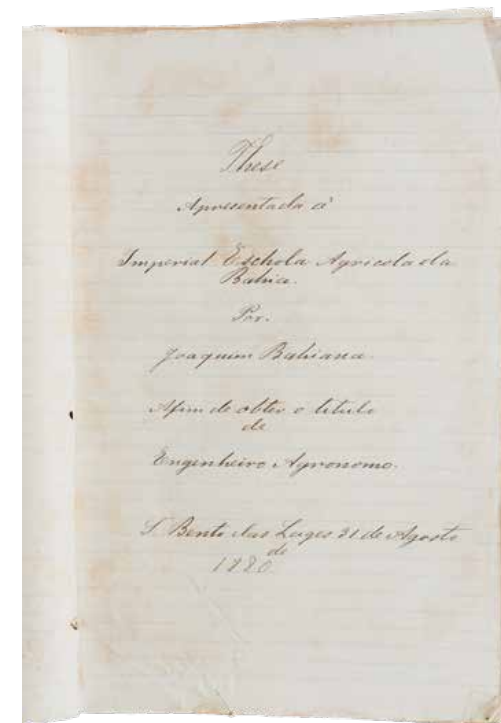

“Corretivos”
Tese de Joaquim Bahiana; 1880
Dimensões: 22,5 cm x 33,5 cm x 1,3 cm
Procedência: Reitoria da UFRB



“Fibras Textéis e seu Emprego na Indústria”
Tese de Alberto César Navarro; 1891
Dimensões: 22,7 cm x 32,5 cm x 0,7 cm
Procedência: Reitoria da UFRB

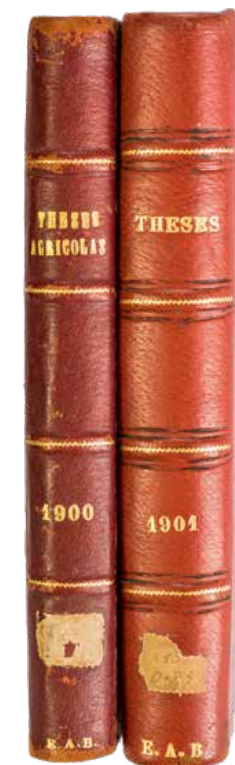

“Theses dos Alunos Formados na Escola Agrícola da Bahia”
Coletânea de teses dos alunos formados na Escola Agrícola da Bahia, em São Bento das Lages, São Francisco do Conde (BA); 1900/1901
Dimensões: 16 cm x 21,5 cm x 2,5 cm / 15,5 cm x 22 cm x 3 cm
Procedência: Reitoria da UFRB



REFERÊNCIAS

ARAÚJO, N. A. Pioneirismo e hegemonia: a construção da agronomia como campo científico na Bahia (1832 – 1911). Niterói: Universidade Federal Fluminense, 2010. Disponível em: <http://www.historia.uff.br/stricto/td/1231.pdf>. Acesso em: 2 maio 2014.

BARROS, José Marcio. Memória e criatividade, Texto apresentado no Festival Peões, piurras e carrapetas, promovido pela Secretaria Municipal de Cultura de Belo Horizonte, em 2003.

CAPDEVILLE, Guy. O ensino superior agrícola no Brasil. Viçosa, UFV, Impr. Univ. 1991.

CONSELHO FEDERAL DE ENGENHARIA, ARQUITETURA E AGRONOMIA. Trajetória e Estado da arte da formação em engenharia, arquitetura e agronomia. Volume XI: Engenharia Agrônoma. Brasília: Instituto Nacional de Estudos e Pesquisas Educacionais Anísio Teixeira, 2010. Disponível em: <http://www.ufjf.br/observatorioengenharia/files/2012/01/vol11.pdf>. Acesso em: 10 out. 2014.

DE CAMPOS TOURINHO, M.. A salvação da lavoura: a escola agrícola de São Bento das Lages. Revista entreideias: educação, cultura e sociedade, América do Norte, 5, mai. 2007. Disponível em: <http://www.portalseer.ufba.br/index.php/entreideias/article/view/2943>. Acesso em: 13 Out. 2014.

REZENDE, Joelito. O Ensino da Agronomia no Período Imperial. In: Simpósio 150 anos do Ensino Superior Agrícola no Brasil, 2009, Cruz das Almas. Disponível em: www.ufrb.edu.br/ccaab/documentos/category/18?download=500. Acesso em: 10 out. 2014.

TOURINHO, Maria Antonieta de Campos. O Imperial Instituto Bahiano de Agricultura : A instrução agrícola e a crise açucareira. 1982. Dissertação (Mestrado) – Universidade Federal da Bahia, Salvador, 1982.

TOURINHO, Maria Antonieta. O Imperial Instituto Bahiano de Agricultura e a Eschola Agrícola da Bahia. In: Congresso Brasileiro de História da Educação, 1, 2000, Rio de Janeiro. Anais Eletrônicos do I Congresso Brasileiro de História da Educação, Rio de Janeiro, SBHE, 2000. Disponível em: http://www.sbhe.org.br/novo/congressos/cbhe1/anais/095_maria_antonieta.pdf. Acesso em: 05 maio 2014.

UNIVERSIDADE FEDERAL DO RECÔNCAVO DA BAHIA. Pró-Reitoria De Extensão. Coletânea de documentos do Memorial do Ensino Agrícola Superior da Bahia (20032012). Cruz das Almas, 2012a.

Realização:



SECRETARIA
DE CULTURA

SECRETARIA
DA FAZENDA