

O CETENS

Graduação:

✓ Licenciatura em Educação do Campo com Habilitações em Matemática e Ciências Naturais (LEDOC)

ledoc@cetens.ufrb.edu.br

✓ Bacharelado Interdisciplinar em Energia e Sustentabilidade (BES)

cbes@cetens.ufrb.edu.br

✓ Bacharelado em Engenharia de Energias

energias@cetens.ufrb.edu.br

✓ Bacharelado em Engenharia de Produção

producao@cetens.ufrb.edu.br

✓ Bacharelado em Engenharia de Tecnologia Assistiva e Acessibilidade

tecnologiaassistiva@cetens.ufrb.edu.br

✓ Bacharelado em Engenharia de Materiais

materiais@cetens.ufrb.edu.br

✓ Tecnologia em Alimentos na Educação do Campo

alimentos@cetens.ufrb.edu.br

Pós-Graduação Lato Sensu:

✓ Especialização Interdisciplinar em Ambiente, Tecnologia e Sustentabilidade

secpg@cetens.ufrb.edu.br

Pós-Graduação Stricto Sensu:

✓ Mestrado Profissional em Educação Científica, Inclusão e Diversidade

ppgecid@cetens.ufrb.edu.br

✓ Mestrado Profissional em Propriedade Intelectual e Transferência de Tecnologia para a Inovação.

secpg@cetens.ufrb.edu.br

Como chegar ao CETENS?

Horário dos ônibus:

Para não dormir no ponto, baixe o aplicativo Siu Mobile Feira de Santana

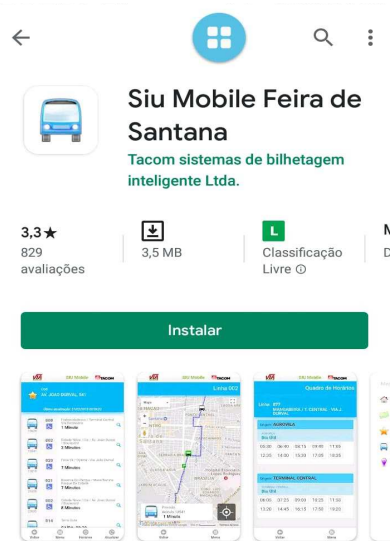

Quais as melhores formas de realizar o deslocamento?

Linhas de ônibus que passam na UFRB (campus Feira de Santana):

- Sim corredor dos Araçás - Linha 86
- Parque Getúlio Vargas - Linha 107

Horário das Aulas

Matutino: 07:00h às 12:00h

Vespertino: 13:00h às 18:00h

Meia-passagem

Acesse o site do Via Feira e veja quais os documentos necessários:

<https://www.viafeira.com.br/>

O comprovante de matrícula pode ser acessado no SIGAA:

<https://sistemas.ufrb.edu.br/sigaa>

Centro de
Ciência e Tecnologia em
Energia e Sustentabilidade

UFB
Universidade Federal do
Recôncavo da Bahia

Manual do Ingressante



Regimento de Ensino da Graduação

O que é?

Nele constam direitos e deveres dos alunos e assuntos de especial interesse.

Onde encontrar?

<https://ufrb.edu.br/cetens/monitoria/671-regulamento-do-ensino-de-graduacao>

Principais dúvidas

1. Como acompanho minha vida acadêmica?

Através do SIGAA você pode acompanhar notas e processos acadêmicos e acessar documentos como Atestado de Matrícula e Histórico. No primeiro acesso, clique em “Criar uma nova senha”.

✓ **Login:** “A” + seu número de matrícula

✓ **Senha:** (informada pelo sistema)

2. Cursei componentes curriculares em outra instituição superior e quero aproveitar. O que devo fazer?

Trazer uma cópia do histórico escolar, ementas e Requerimento preenchido e assinado, e solicitar a abertura de processo de Aproveitamento de Estudos no Núcleo Acadêmico.

3. Posso trancar o curso no primeiro semestre?

Conforme o regulamento de Ensino e Graduação, só será permitido em caso justificado por motivo de saúde comprovado por atestado médico.

O trancamento parcial é permitido desde que mantenha uma carga horária mínima de 136 horas no semestre.

4. Preciso me afastar por motivo de saúde, o que devo fazer?

Você deverá solicitar junto ao NUGTEAC a abertura do processo de exercícios domiciliares, trazendo documentação comprobatória (atestado ou relatório médico).

Núcleo Acadêmico (NUGTEAC)

O Núcleo de Gestão Técnico Acadêmico presta apoio administrativo às atividades acadêmicas e aos colegiados dos cursos.

No Núcleo é possível fazer a abertura de processos como aproveitamento de estudos, exercícios domiciliares e trancamentos fora de prazo, bem como solicitar documentos acadêmicos não disponíveis no sistema.

Contatos:

(75) 3622-8658

nugteac@cetens.ufrb.edu.br

Onde estou?

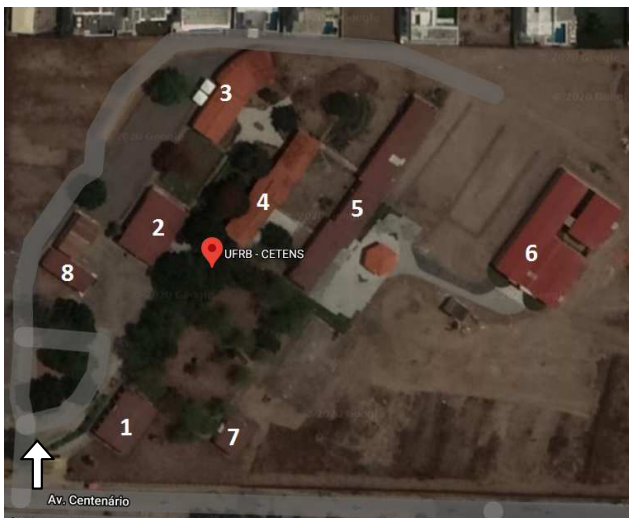

1 – NUGTEAC, SIAE, NUPI, Laboratório de Informática e Gabinetes;

2 – Biblioteca;

3 – Pavilhão 1 – salas de aula;

4 – PROPAAE, Gabinetes e Sala de Reuniões;

5 – Núcleo Técnico Específico e Laboratórios;

6 – Pavilhão 2 - Núcleo Administrativo e salas de aula;

7 – Direção e Gerência técnica;

8 – Pós-graduação.

Incentivo à Permanência

O Programa de Permanência Qualificada – PPQ da UFRB é coordenado pela PROPAAE, que tem o objetivo de propiciar aos discentes condições básicas para permanecer no curso até a sua conclusão.

Modalidades de auxílio: moradia, alimentação, transporte, auxílio creche e outros serviços, tais como acompanhamento psicossocial e pedagógico.

Em todas as modalidades a seleção é realizada através de editais divulgados à comunidade acadêmica.

Para conhecer melhor o programa entre em contato com o Núcleo de Gestão da PROPAAE no CETENS ou acesse o link <https://ufrb.edu.br/propaae/assuntos-estudantis?task=view&id=32>

A Biblioteca Universitária

É integrante do Sistema de Bibliotecas da UFRB. Tem como objetivo fornecer produtos e serviços de informação para os cursos de Graduação e Pós-Graduação do CETENS.

Documentos necessários para o cadastro:

- Comprovante de matrícula;
- Documento de identificação oficial com foto.

Horário de Atendimento: de Segunda à Sexta - 7:00h às 19:00h.

NUPI - Núcleo de Políticas de Inclusão

Tem como objetivo assegurar condições de acessibilidade e atendimento adequado aos estudantes com necessidades especiais

SIAE – Serviço de Intermediação e Apoio ao Estágio

O SIAE está à disposição da comunidade universitária para auxiliá-los na orientação dos procedimentos a serem adotados para o desenvolvimento dos estágios.