

NOTA PROVA ESCRITA - EDITAL 01/2015

A Comissão de Condução de Concursos designada pelo Conselho Diretor do CCAAB, O.S. 01/2015 divulga aos candidatos a **data, horário e local de realização da PROVA ESCRITA** do Concurso Público para cargo de Professor da Carreira do Magistério Superior da Universidade Federal do Recôncavo da Bahia (UFRB), Edital 01/2015.

MATÉRIA/ÁREA DE CONHECIMENTO	LOCAL	HORÁRIO
Cirurgia Veterinária com ênfase em Grandes Animais	SALA 08 Prédio da Pós-Graduação (Antiga Sede do CCAAB)	9:00h
Direito e Legislação Ambiental	SALA 04 Prédio da Pós-Graduação (Antiga Sede do CCAAB)	9:00h
Economia, Comercialização e Marketing com ênfase em Marketing	SALA 05 Prédio da Pós-Graduação (Antiga Sede do CCAAB)	9:00h
Estatística Experimental Aplicada às Ciências Agrárias	SALA 06 Prédio da Pós-Graduação (Antiga Sede do CCAAB)	9:00h
Fundamentos da Educação I	SALA 09 Prédio da Pós-Graduação (Antiga Sede do CCAAB)	9:00h
Geologia Geral com ênfase em Mineração e Meio Ambiente	SALA 11 Prédio da Pós-Graduação (Antiga Sede do CCAAB)	9:00h
Legislação, Perícias e Ética Profissional com ênfase em Legislação Agrária, Ambiental, Florestal e Segurança do Trabalho	SALA 10 Prédio da Pós-Graduação (Antiga Sede do CCAAB)	9:00h
Matemática e Estatística com ênfase em Modelagem de Sistemas Ambientais e Geoestatística	SALA 03 Prédio da Pós-Graduação (Antiga Sede do CCAAB)	9:00h

Notas:

¹ Resolução CONAC Nº 003/2013: Art. 15. O candidato terá até 06 (seis) horas para a realização de toda a prova escrita independente dos formatos estabelecidos no art. 12.

² As etapas de prova do Concurso Público Edital 01/2014 estão previstas para ocorrerem do dia 23 a 27 de março de 2015, seguindo o cronograma estabelecido pela Banca Examinadora na abertura da sessão do concurso.

Cruz das Almas, 16 de março de 2014

Comissão de Condução de Concurso O.S. 01/2015 do Conselho Diretor

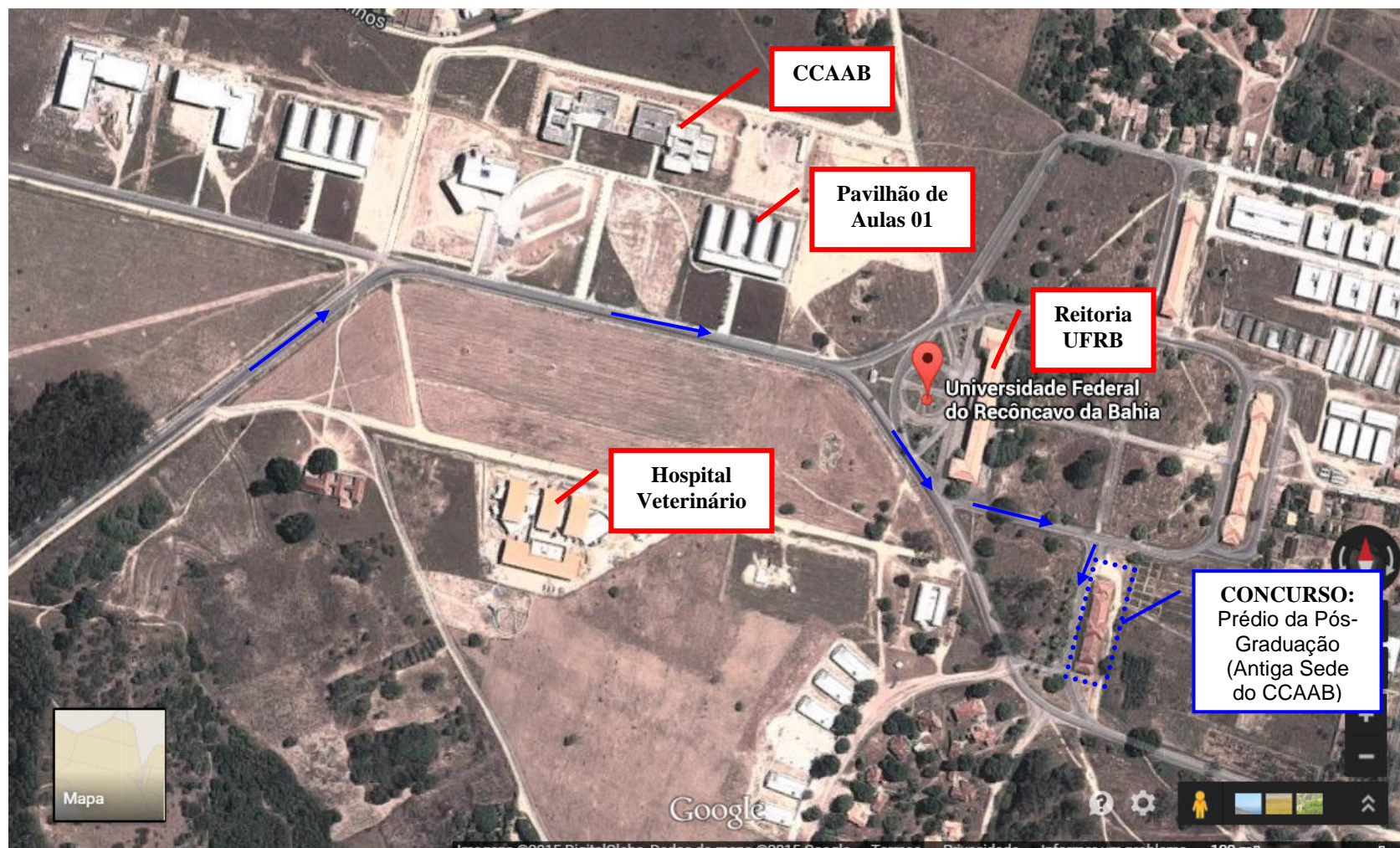

Universidade Federal do Recôncavo da Bahia / Centro de Ciências Agrárias, Ambientais e Biológicas
Rua Rui Barbosa, 710 - *Campus* Universitário de Cruz das Almas

Rua Rui Barbosa, 710 - *Campus* Universitário de Cruz das Almas
CEP 44380-000 - Cruz das Almas/BA
Tel/Fax: (75) 3621-6389 / ccaab@ufrb.edu.br
www.ufrb.edu.br/ccaab