

**UFRB**

**UNIVERSIDADE FEDERAL DO RECÔNCAVO DA BAHIA**

**Centro de Ciências Agrárias, Ambientais e  
Biológicas**

**Estrutura Acadêmica e  
Técnico-Administrativa**

**Campus Universitário de Cruz das Almas  
Setembro de 2006**

**UFRB - UNIVERSIDADE FEDERAL DO RECÔNCAVO DA BAHIA**  
**CENTRO DE CIÊNCIAS AGRÁRIAS, AMBIENTAIS E BIOLÓGICAS – CCAAB**

**Conselho Deliberativo do Centro**

**Diretoria**

**Coordenação Acadêmica**

**Assessoria Especial de Infra-  
Estrutura Zootécnica e  
Agroflorestal**

**Gerência Técnico-  
Administrativa**

**Coordenação dos Colegiados de  
Graduação**

**Coordenação dos Colegiados de  
Pós-Graduação**

**Núcleos Docentes de Pesquisa e  
Extensão**

**UFRB - UNIVERSIDADE FEDERAL DO RECÔNCAVO DA BAHIA**  
**CENTRO DE CIÊNCIAS AGRÁRIAS, AMBIENTAIS E BIOLÓGICAS – CCAAB**

**COORDENAÇÃO ACADÊMICA**

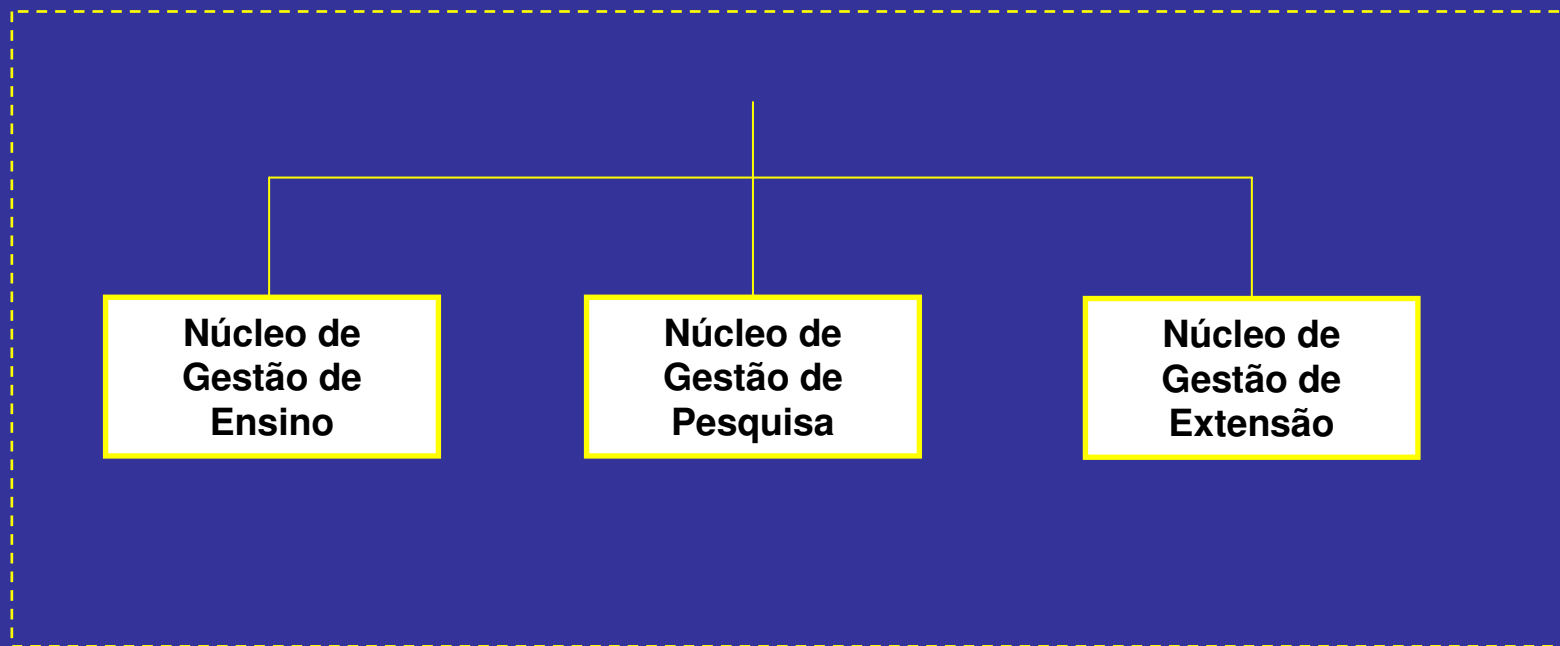

**UFRB - UNIVERSIDADE FEDERAL DO RECÔNCAVO DA BAHIA**  
**CENTRO DE CIÊNCIAS AGRÁRIAS, AMBIENTAIS E BIOLÓGICAS – CCAAB**

**ASSESSORIA ESPECIAL DE INFRA-  
ESTRUTURA ZOOTÉCNICA E  
AGROFLORESTAL**

**Unidade de Infra-Estrutura  
Zootécnica**

**Unidade de Infra-Estrutura  
Agroflorestal**

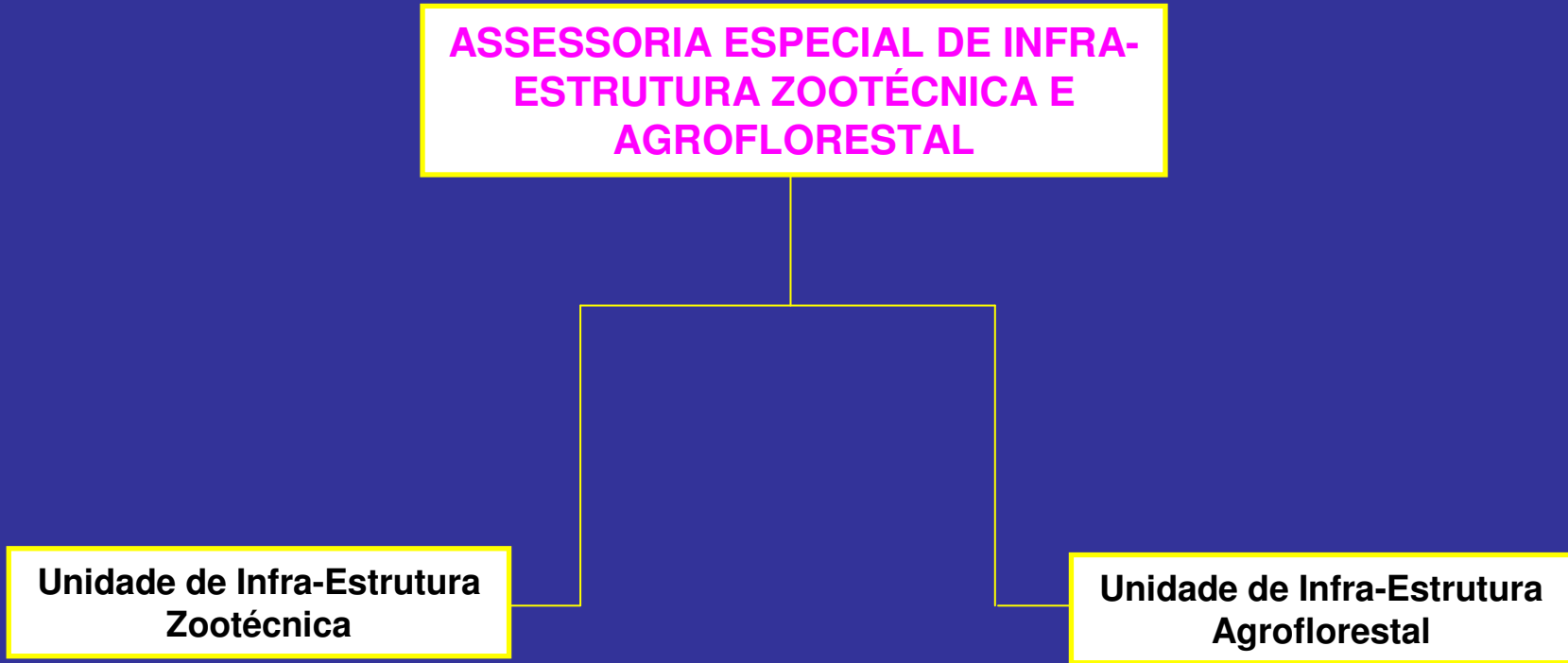

**UFRB - UNIVERSIDADE FEDERAL DO RECÔNCAVO DA BAHIA**  
**CENTRO DE CIÊNCIAS AGRÁRIAS, AMBIENTAIS E BIOLÓGICAS – CCAAB**



**UFRB - UNIVERSIDADE FEDERAL DO RECÔNCAVO DA BAHIA**  
**CENTRO DE CIÊNCIAS AGRÁRIAS, AMBIENTAIS E BIOLÓGICAS – CCAAB**

**DIRETORIA**

**‘COORDENAÇÃO ACADÊMICA’**

Núcleo de Gestão de Ensino

Núcleo de Gestão de Pesquisa

Núcleo de Gestão de Extensão

**ASSESSORIA ESPECIAL DE INFRA-ESTRUTURA ZOOTÉCNICA E  
AGROFLORESTAL**

Unidade de Infra-Estrutura Zootécnica

Unidade de Infra-Estrutura Agroflorestal

**GERÊNCIA TÉCNICO-ADMINISTRATIVA**

Núcleo de Apoio Acadêmico

Núcleo de Apoio Administrativo e Financeiro

Núcleo de Apoio Técnico

**UFRB - UNIVERSIDADE FEDERAL DO RECÔNCAVO DA BAHIA**  
**CENTRO DE CIÊNCIAS AGRÁRIAS, AMBIENTAIS E BIOLÓGICAS – CCAAB**

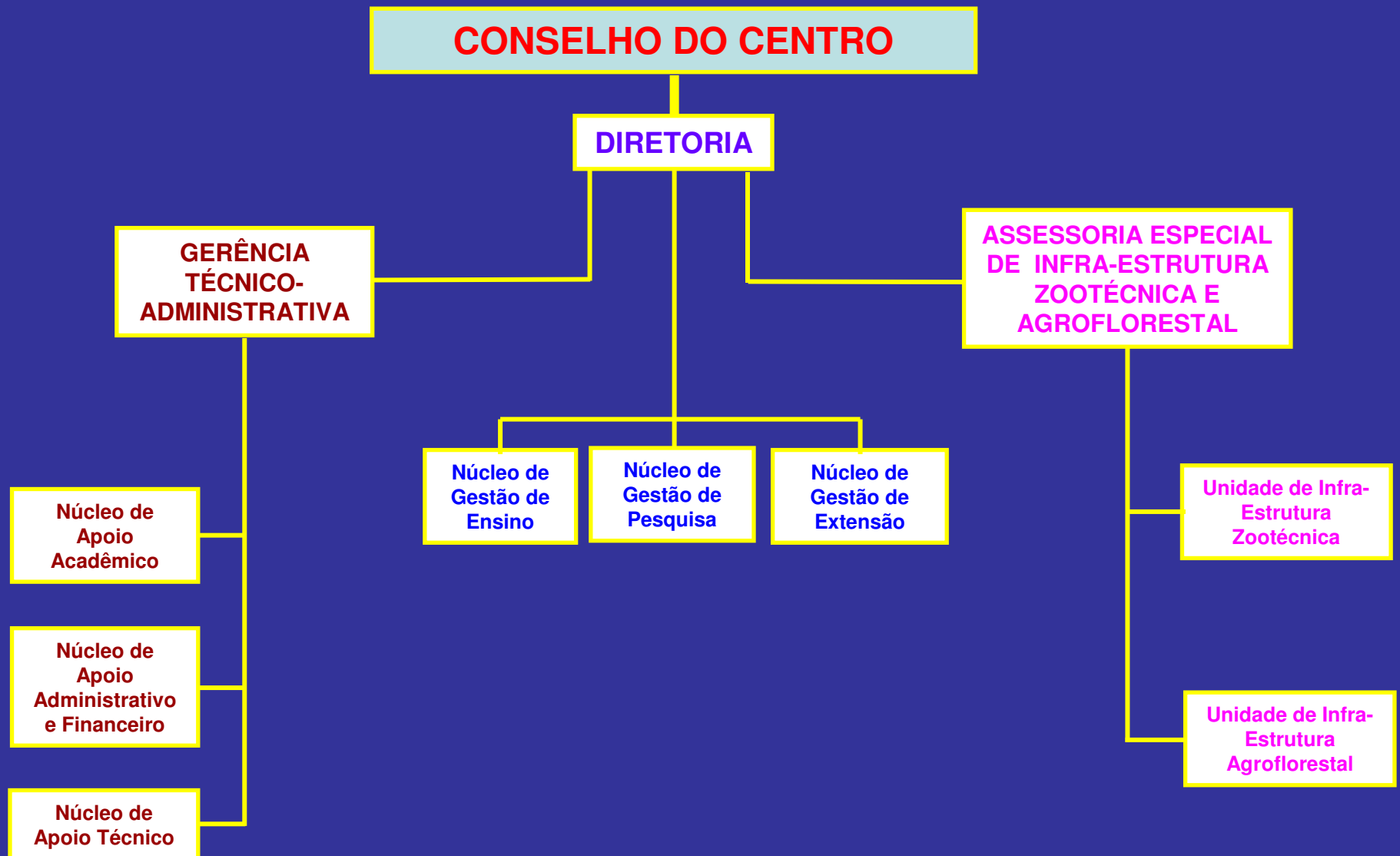

**UFRB - UNIVERSIDADE FEDERAL DO RECÔNCAVO DA BAHIA**  
**CENTRO DE CIÊNCIAS AGRÁRIAS, AMBIENTAIS E BIOLÓGICAS – CCAAB**

